

池州市东至县

# 禁止开垦陡坡地范围划定技术报告

池州市东至县水利局

二〇二四年十月

# 前言

禁止开垦陡坡地范围指法律法规规定的禁止开垦坡度以上且位于耕地保护红线外的土地，是《中华人民共和国水土保持法》规定县级人民政府应当划定的区域，是开展水土流失防治和强化农林开发等生产建设活动监督管理工作的重要基础。为贯彻落实中共中央办公厅、国务院办公厅《关于加强新时代水土保持工作的意见》，在水利部统一部署下，根据《水利部办公厅关于印发水土保持重点区域划定技术指南的通知》（办水保〔2024〕2号）和有关技术规范要求，我局组织安徽禾美环保集团有限公司开展了池州市东至县禁止开垦陡坡地范围划定工作，安徽禾美环保集团有限公司成立了工作组，并于2024年10月编制完成《池州市东至县禁止开垦陡坡地范围划定技术报告》。

池州市东至县地处长江南岸，跨长江平原与皖南山区，全县山峦迭起，湖泊河流纵横，地形东高西低。地势最高点为中部中低山仙寓山，海拔1375.7米。地势最低点为沿江河漫滩地，海拔仅10米。全县地貌分为三区，一是北部、西北部地势最低，丘陵、岗地与湖泊交错分布，海拔高于200米至300米，沿江滨湖50米至100米，甚至在20米以下，为沿江湖泊、岗地、平原区。二是中部中低山蜿蜒起伏，海拔500米以上中低山多集中在此区，为中部中低山、丘陵、盆地区。三是南部低山丘陵区，海拔一般在200米至500米之间，为南部低山丘陵、盆地区。全县地形形成“七山一水一分田，一分道路和庄园”的格局。优越的生态资源为东至经济发展提供了物质基础，同时也对生态环境保护和水土保持工作提出了更高要求。陡坡地开垦是

造成水土流失增量的重要增长点，本工作成果明确禁止开垦陡坡地范围，为东至县加强水土保持空间管控、强化农林开发等生产建设活动的监督管理提供了重要依据。

禁止开垦陡坡地范围划定以最新水土流失动态监测成果、第三次全国国土调查资料为基础，遵循科学划定、落地准确、边界清晰、便于管理的原则，采取自上而下和自下而上相结合的方式。工作中开展实地调查复核，征求地方有关部门意见，形成初步划定成果。初步划定池州市东至县 25°以上禁垦陡坡地矢量图斑共 630 个，面积共计 1366.19km<sup>2</sup>。划定过程中严格贯彻落实上级要求，采用高分辨率基础资料，应用新的技术，形成准确有效的成果。

# 目 录

前 言 .....	1
1 基本概况 .....	1
1.1 项目区概况 .....	1
1.1.1 地理位置 .....	1
1.1.2 地形地貌 .....	1
1.1.3 气象水文 .....	2
1.1.4 岩性土壤 .....	2
1.1.5 植被状况 .....	3
1.1.6 社会经济 .....	3
1.1.7 土地利用 .....	4
1.1.8 坡度分级 .....	6
2 划定依据与技术路线 .....	12
2.1 相关规划依据及规范性文件 .....	12
2.2 划定技术路线 .....	12
3 划定方法 .....	14
3.1 基础数据收集与处理 .....	14
3.2 数据初步处理 .....	14
3.3 初步划定禁止开垦陡坡地范围 .....	15
3.4 图斑边界优化修正 .....	15
3.5 现场复核验证 .....	15
4 划定成果 .....	19

4.1 初步划定范围 .....	19
4.1.1 最小图斑控制面积 1 公顷 .....	20
4.1.2 最小图斑控制面积 5 公顷 .....	21
4.2 禁止开垦陡坡地划定范围复核调整 .....	22
4.2.1 最小图斑控制面积 1 公顷 .....	31
4.2.2 最小图斑控制面积 5 公顷 .....	34
4.3 初步划定成果 .....	36
4.3.1 县域划定成果 .....	36
4.3.2 各乡镇划定成果 .....	38
附件: .....	41
附表 1 池州市东至县禁止开垦陡坡地面积统计表 .....	41
附表 2 池州市东至县禁止开垦陡坡地范围矢量数据属性表 .....	42
附表 3 野外调查图斑情况表 .....	68
附图 1 池州市东至县禁止开垦陡坡地划定成果 .....	115
附图 2 池州市东至县不同乡镇禁止开垦陡坡地划定成果 .....	116
附件 1 东至县禁止开垦陡坡地范围划定成果审查意见 .....	117
附件 2 关于池州市东至县禁止开垦陡坡地范围划定的复核意见 .....	119

# 1 基本概况

## 1.1 项目区概况

### 1.1.1 地理位置

池州市东至县位于安徽省西南部，长江中下游南岸，地处东经 116°39'至 117°18'，北纬 29°34'至 30°30'，东与贵池区、石台县、祁门县接壤，南及西南与江西省景德镇市和浮梁、鄱阳、彭泽县毗邻，西北与安庆市和怀宁、望江县隔江相望。



图 1.1-1 区域位置图

### 1.1.2 地形地貌

东至县地处长江南岸，跨长江平原与皖南山区，全县山峦迭起，湖泊河流纵横，地形东高西低。地势最高点为中部中低山仙寓山，海拔 1375.7 米。地势最低点为沿江河漫滩地，海拔仅 10 米。全县地貌分为三区，一是北部、西北部地势最低，丘陵、岗地与湖泊交错分布，海拔在 200 米至 300 米，沿江滨湖 50 米至 100 米，甚至在 20 米以下，

为沿江湖泊、岗地、平原区。二是中部中低山蜿蜒起伏，海拔 500 米以上中低山多集中在此区，为中部中低山、丘陵、盆地区。三是南部低山丘陵区，海拔一般在 200 米至 500 米之间，为南部低山丘陵、盆地区。全县地形形成“七山一水一分田，一分道路和庄园”的格局。

### 1.1.3 气象水文

东至县地处暖温带与亚热带的过渡地带，属亚热带季风性湿润气候区。光、热、水资源丰富，气候温和，雨量适中，光照充足，无霜期长，平均无霜期 242 天。降水量在年内和年际变率较大，年降水量在 1400—1700 毫米，四季降雨分布不均，春多阴雨、夏雨集中、秋少冬干。降水量一般集中在 4~9 月份，占全年降水量的 70%左右，且梅雨季节经常发生暴雨。区内年平均温度 16.1℃，最热月 7 月，平均温度 28.7℃；最冷月 1 月，平均温度 3.1℃。适宜农作物生长的时期，大约是从 3 月 30 日至 11 月 17 日，此间，日平均温度为 10℃或以上。日照随季节变化明显，夏至昼长时间（可照时数）可达 14 小时，冬至昼长时间为 10 小时，年平均日照时间为 1900 小时左右，多年平均（1960—1978 年）蒸发量 1447 毫米。

东至县水资源非常丰富，河流、湖泊、瀑布、水库星罗棋布，部分湖泊水域宽广、水质良好，生态环境保持较好。境内主要河流湖泊有黄湓河、尧渡河、龙泉河、升金湖、大板水库等。

### 1.1.4 岩性土壤

因地形地貌和山地垂直带影响，全区共有七个土类，十四个亚类，四十三个土属，八十三个土种。其中林地上的土壤有三个土类红壤土、

黄壤土、石灰土，四个亚类。主要是发育在板岩、千枚岩、页岩残积或坡积母质上的黄红壤、黄壤，质地多为中壤、重壤，有机质含量高，土壤养分含量和变异程度从高到低依次是洲圩平原区、丘陵和山区。土壤呈酸性，pH 值 4.5-6.0，土层厚度不等，深度在 15—70cm，一般平均 40cm，少量的石灰土主要分布在石灰岩山地，土层浅薄，岩裸较多，呈中性或碱性。区内除长江沿岸被第四纪红壤土覆盖外，其他部分地层露出良好。

### 1.1.5 植被状况

东至县属皖南山区，山地植被以常绿阔叶林为主。截至 2023 年底，东至县拥有林地面积 18.77 万公顷，全县森林覆盖率达到 58.74%，森林蓄积量 1148.34 万立方米，林木绿化率 69.82%，活立木总蓄积 1218.1 万立方米。这些数据表明东至县的植被状况良好，森林资源丰富。

### 1.1.6 社会经济

截至 2023 年 11 月，总面积 3250.02 平方公里，户籍人口 39.04 万人，辖 12 个镇：尧渡镇、东流镇、大渡口镇、胜利镇、张溪镇、洋湖镇、葛公镇、香隅镇、官港镇、昭潭镇、龙泉镇、泥溪镇；3 个乡：花园乡、木塔乡、青山乡。

2023 年全年实现地区生产总值（GDP）262.7 亿元，按可比价格计算，比上年增长 7.0%。分产业看，第一产业实现增加值 36.3 亿元，增长 3.9%；第二产业增加值 111.8 亿元，增长 8.3%；第三产业增加值 114.6 亿元，增长 6.7%。三次产业结构比由上年的 14.1：44.8：41.1

升级为 13.8: 42.5: 43.7。其中，工业增加值占 GDP 比重为 34.9%。

### 1.1.7 土地利用

根据国土三调图斑数量统计情况来看，东至县图斑总量为 153121 个，最小图斑面积为 0.0005hm<sup>2</sup>，最大图斑面积 36.77km<sup>2</sup>。其中，林地图斑数量为 37151 个，最小图斑面积 0.0030hm<sup>2</sup>，最大图斑面积为 26.49km<sup>2</sup>，草地图斑数量 3580 个，最小图斑面积 0.0030hm<sup>2</sup>，最大图斑面积为 0.18km<sup>2</sup>。

东至县土地利用总面积为 3250.02km<sup>2</sup>，土地利用结构主要以林地为主，其次是耕地，其中林地面积为 2174.39km<sup>2</sup>，占国土面积 66.90%，耕地面积为 544.47km<sup>2</sup>，占国土面积 16.75%，其后是水域及水利设施用地面积为 309.63km<sup>2</sup>、住宅用地面积为 91.88km<sup>2</sup>、交通运输用地面积为 48.45km<sup>2</sup>、种植园用地面积 22.90km<sup>2</sup>、工矿用地面积为 18.49km<sup>2</sup>、湿地面积为 16.80km<sup>2</sup>、草地面积为 9.44km<sup>2</sup>、公共管理与公共服务用地面积为 5.39km<sup>2</sup>、其他用地面积为 2.78km<sup>2</sup>、细化地类面积为 2.71km<sup>2</sup>、商业服务业用地 1.44km<sup>2</sup>，特殊用地面积最小为 1.25 km<sup>2</sup>，仅占 0.04%。不同土地利用类型所占面积和比例详见下表和图。

表 1.1-1 土地利用现状统计表

地类	图斑数量 (个)	总面积 (km <sup>2</sup> )	面积占比 (%)
湿地	450	16.80	0.52
耕地	41962	544.47	16.75
种植园用地	2878	22.90	0.7
林地	37151	2174.39	66.90
草地	3580	9.44	0.29
商业服务业用地	532	1.44	0.04
工矿用地	1771	18.49	0.57
住宅用地	19265	91.88	2.83
公共管理与公共服务用地	1448	5.39	0.17
特殊用地	865	1.25	0.04
交通运输用地	21199	48.45	1.49
水域及水利设施用地	19215	309.63	9.53
其他土地	2465	2.78	0.09
细化地类	340	2.71	0.08
合计	153121	3250.02	100



图 1.1-2 土地利用现状分布图

### 1.1.8 坡度分级

依据国土三调坡度分级图统计，研究区坡度划分为 5 个等级： $\leq 2^\circ$ 、 $2-6^\circ$ 、 $6-15^\circ$ 、 $15-25^\circ$ 、 $>25^\circ$ ，统计不同坡度等级面积占比情况（表）。统计结果显示东至县主要以坡度等级  $>25^\circ$  为主约占 46.44%，其次是坡度等级  $\leq 2^\circ$  约占 20.86%、坡度等级  $6-15^\circ$  约占 12.15%、坡度等级  $2-6^\circ$  约占 10.88%，等级  $15-25^\circ$  坡占比最小仅占 9.67%。研究区的空间分布

来看，15-25°、>25°，≤2°、2-6°坡主要分布在县城北部地区，6-15°坡主要分布在县城北地区。

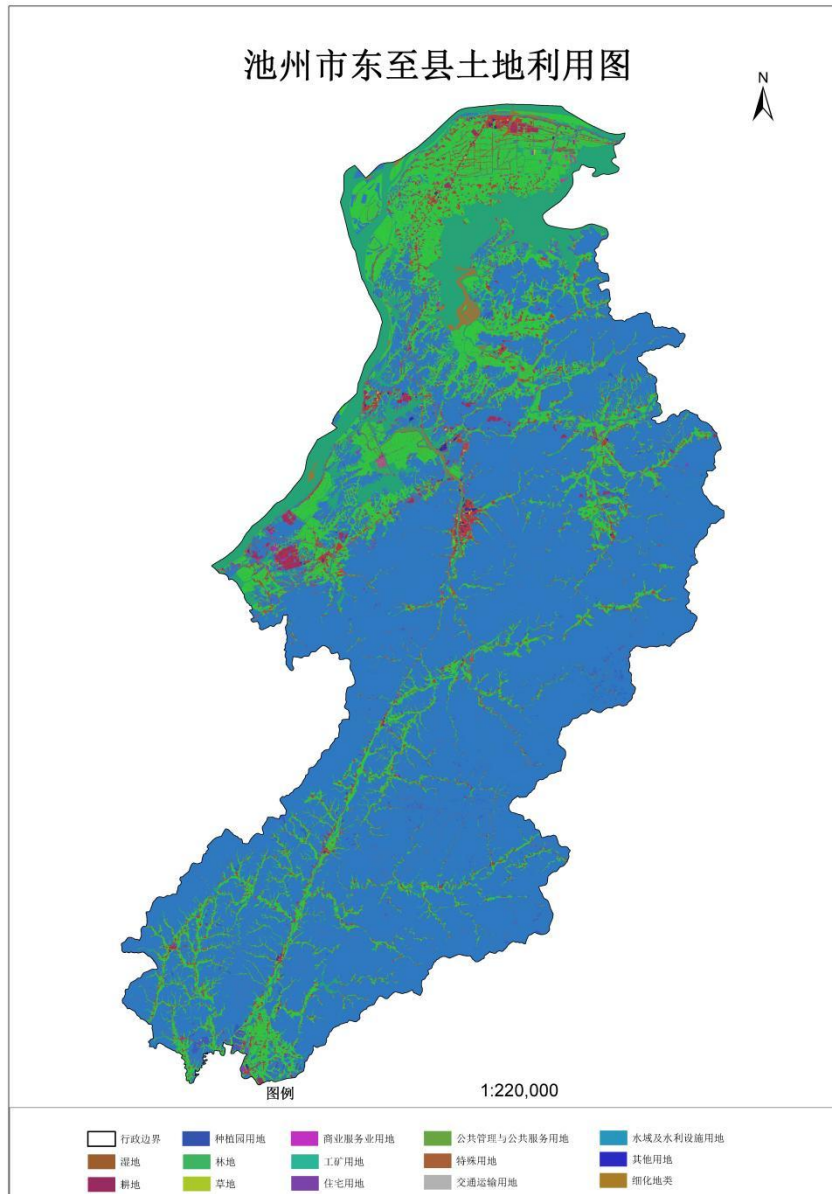
序号	坡度分级	面积 (km <sup>2</sup> )	占比 (%)
1	≤2°	677.96	20.86
2	2-6°	314.31	9.67
3	6-15°	394.71	12.15
4	15-25°	353.61	10.88
5	>25°	1509.44	46.44



图 1.1-3 坡度等级空间分布图

## 1.2 水土流失状况

根据《全国水土保持规划（2015—2030年）》以及《全国水土保持规划国家级水土流失重点预防区和重点治理区复核划分成果》（办水保〔2013〕188号），东至县不涉及国家级水土流失重点防治区。

根据《安徽省人民政府关于划定省级水土流失重点预防区和重点治理区的公告》（皖政秘〔2017〕94号），东至县涉及安徽省九华山—牯牛降省级水土流失重点预防区，区内涉及总面积为1961km<sup>2</sup>，涉及乡镇包括木塔乡、龙泉镇、青山乡、泥溪镇、昭潭镇、官港镇、花园里乡、香隅镇、葛公镇、尧渡镇、洋湖镇。

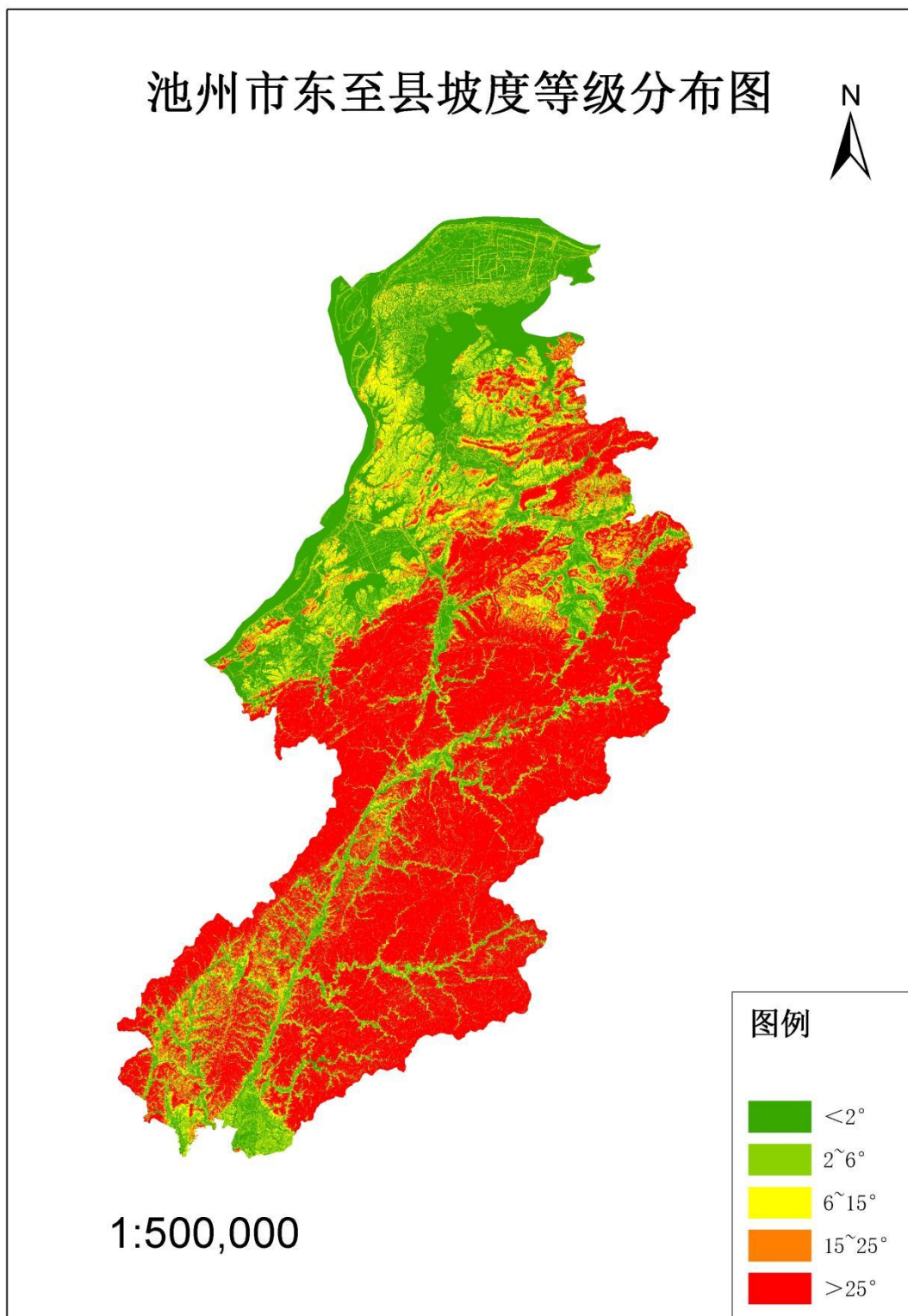
根据《安徽省水土保持公报（2023年）》，东至县水土流失总面积为365.90km<sup>2</sup>，占总土地面积的11.24%。其中轻度水土流失面积363.24km<sup>2</sup>，中度水土流失面积1.71km<sup>2</sup>，强烈及以上水土流失面积0.95km<sup>2</sup>，分别占水土流失总面积的99.27%、0.47%、0.26%，水土流失强度以轻度为主。全区侵蚀类型以水力侵蚀为主，水土流失主要发生在区内尧渡河、黄湓河和龙泉河中上游区域。

# 安徽省东至县2023年土壤侵蚀图



图 1.2-1 土壤侵蚀分布图

### （1）不同土地利用类型水土流失面积

耕地的水土流失面积为 28.23km<sup>2</sup>；园地的水土流失面积为 28.20km<sup>2</sup>；林地的水土流失面积为 306.75km<sup>2</sup>；草地的水土流失面积为 0.45km<sup>2</sup>；建设用地的水土流失面积为 8.15km<sup>2</sup>。

### （2）不同坡度等级水土流失

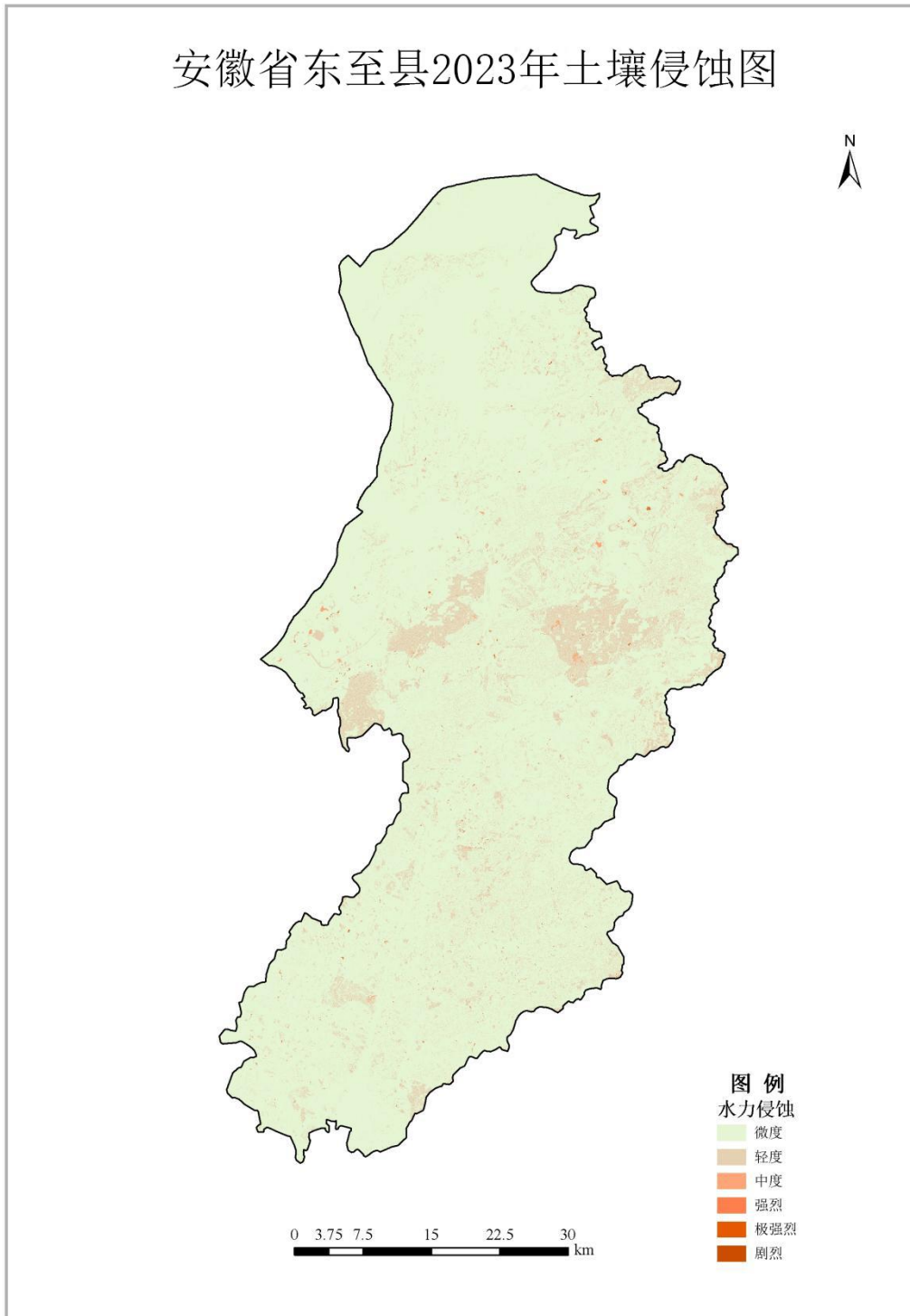
不同坡度等级水土流失面积的统计结果显示，林地水土流失面积 306.75km<sup>2</sup>，其中≤5°的水土流失面积为 2.24km<sup>2</sup>，5~8°的水土流失面积为 2.25km<sup>2</sup>，8~15°的水土流失面积为 10.74km<sup>2</sup>，15~25°的水土流失面积为 60.30km<sup>2</sup>，25~35°的水土流失面积为 129.83km<sup>2</sup>，>35°的水土流失面积为 101.39km<sup>2</sup>。

草地水土流失面积 0.45km<sup>2</sup>，其中≤5°的水土流失面积为 0.08km<sup>2</sup>，5~8°的水土流失面积为 0.08km<sup>2</sup>，8~15°的水土流失面积为 0.10km<sup>2</sup>，15~25°的水土流失面积为 0.08km<sup>2</sup>，25~35°的水土流失面积为 0.08km<sup>2</sup>，>35°的水土流失面积为 0.03km<sup>2</sup>。

## 1.3 水土保持工作开展情况

根据《2022 年度安徽省级监测区域水土流失动态监测成果报告（一）》，东至县实施水土保持措施以生物措施和工程措施为主。其中，生物措施造林面积 22.69km<sup>2</sup>，封育面积 142.05 km<sup>2</sup>，工程措施梯田面积 9.43 km<sup>2</sup>。

## 2 划定依据与技术路线

禁止开垦陡坡地范围是指法律法规规定的禁止开垦坡度以上且位于耕地保护红线以外的土地（包含未开垦的土地和开垦后已实施退耕还林还草的土地）。其中，禁止开垦坡度是指根据水土保持法、省级水土保持条例或水土保持法实施办法规定，确定的禁止开垦种植农作物的陡坡地最小坡度。禁止开垦陡坡地范围与生态保护红线、自然保护地重叠的区域，除禁止开垦的要求外，还应符合生态保护红线、自然保护地等相关管控要求。

### 2.1 相关规划依据及规范性文件

- （1）《中华人民共和国水土保持法》（2011年3月1日施行）；
- （2）《安徽省实施〈中华人民共和国水土保持法〉办法》（2015年1月1日起施行）；
- （3）《关于加强新时代水土保持工作的意见》；
- （4）《水利部贯彻落实〈关于加强新时代水土保持工作的意见〉实施方案》；
- （5）《水利部关于加强水土保持空间管控的意见》（水保〔2024〕4号）；
- （6）《水利部办公厅关于印发水土保持重点区域划定技术指南的通知》（办水保〔2024〕2号）；
- （7）《水利部水土保持司关于加快推进水土保持重点区域划定落地工作的通知》（水保监督函〔2024〕2号）。

### 2.2 划定技术路线

根据水利部有关规范及要求，禁止开垦陡坡地范围划定技术路线

见图 2-1。



图 2.2-1 技术路线图

### 3 划定方法

禁止开垦陡坡地范围遵循科学划定、落地准确、边界清晰、便于管理的原则，以定量判别为主，定性判别为辅，采取自上而下和自下而上相结合的方式划定。主要工作流程包括收集相关资料和数据，数据初步处理，地理图层空间叠加，边界修正与现场复核验证等。具体划定方法和步骤如下。

#### 3.1 基础数据收集与处理

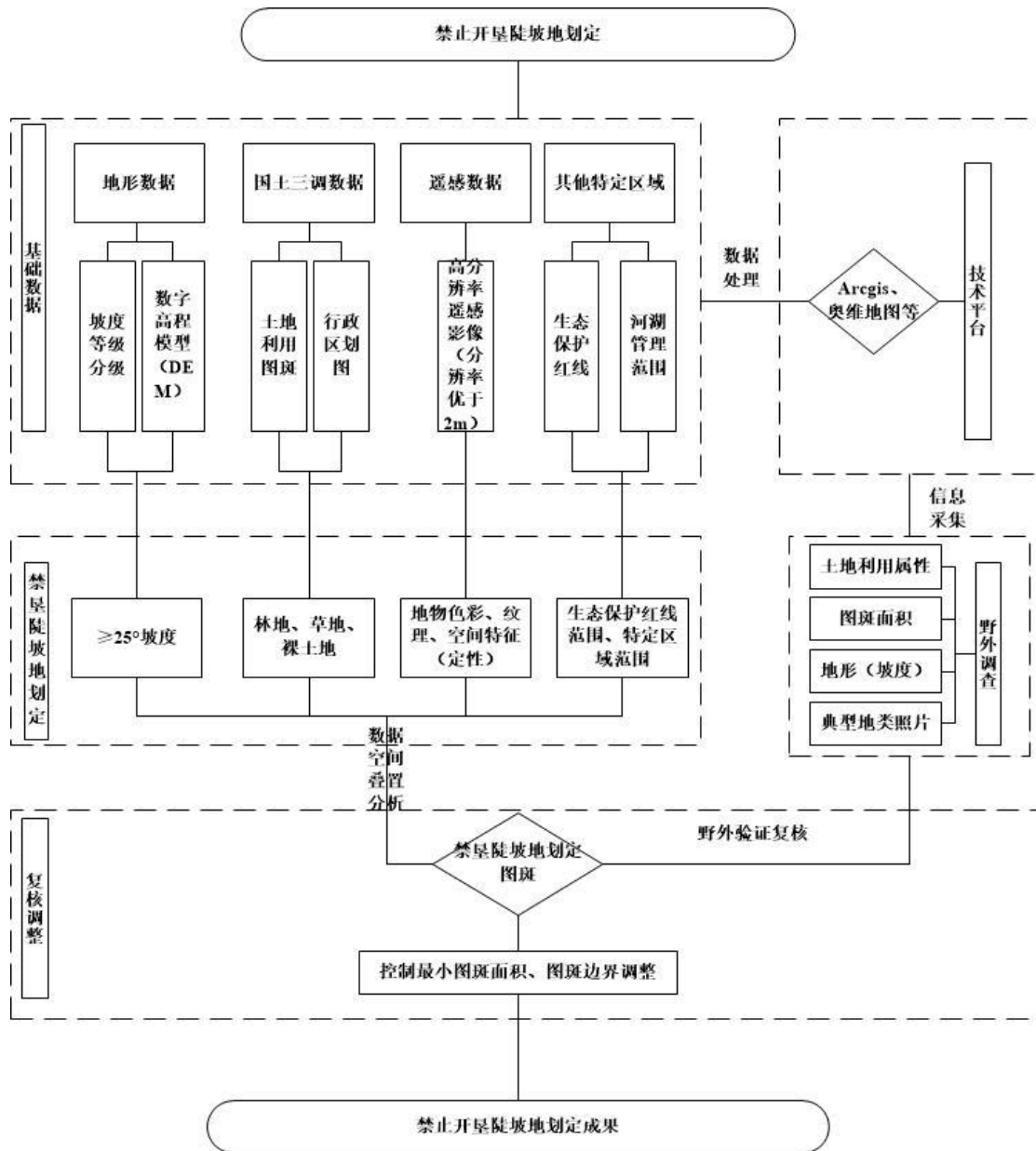
- ①县级行政区划、乡镇行政区划矢量边界；
- ②数字高程数据（DEM，分辨率 30m）；
- ③高分辨率遥感影像（空间分辨率优于 2m，有条件的区域选择更高精度的影像数据）；
- ④第三次全国国土调查数据（林地、草地、裸土地图斑矢量数据，以及自然资源部门的坡度分级数据）
- ⑤生态保护红线、基本农田保护红线矢量数据；
- ⑥涉及的大中型水库周边汇水区域、饮用水水源一级保护区等特定区域矢量边界数据。

#### 3.2 数据初步处理

①生产坡度分级数据：禁止开垦陡坡地范围划定基本单元优先使用第三次全国国土调查成果坡度分级数据。第三次全国国土调查成果坡度分级数据不满足要求情况下，可利用数字高程数据（DEM），计算生成坡度栅格数据。根据确定的禁止开垦坡度（25°）对坡度栅格数据进行分级处理，提取禁止开垦的坡度栅格数据，然后对提取的

禁止开垦坡度栅格数据进行栅格转矢量处理，生成禁止开垦坡度矢量数据。

②提取图斑：分类统计第三次全国国土调查数据中的林地、草地、裸土地图斑矢量数据。

### 3.3 初步划定禁止开垦陡坡地范围

将禁止开垦坡度矢量数据与第三次全国国土调查数据中的林地、草地和裸土地图斑矢量数据进行空间叠加分析，提取林地、草地和裸土地图斑内禁止开垦的范围。对大中型水库周边汇水区域、饮用水水源一级保护区、河湖管理范围、特殊基岩母质（风化花岗岩、紫色砂页岩、红砂岩、泥质页岩）等区域有特定禁止开垦要求的，综合考虑特定要求，明确以上区域内禁止开垦陡坡地的范围。

### 3.4 图斑边界优化修正

结合高分辨率遥感影像目视判别，统筹考虑自然生态整体性，结合行政区划内山脉、河流、植被等地貌单元边界，以及生态保护红线矢量边界，逐个图斑对初步划定禁止开垦陡坡地范围边界进行修正。

### 3.5 现场复核验证

#### ①野外调查选取

抽取不低于 3%的禁止开垦陡坡地范围图斑进行现场复核验证，重点选取近山、村镇周边、道路两侧等人为活动集中区域，以及集中连片面积在  $5\text{hm}^2$  以上的图斑，根据现场复核验证结果对初步划定的禁止开垦陡坡地范围进行调整，剔除面积小于  $5\text{hm}^2$  的图斑，对相邻图斑进行合并处理，形成最终禁止开垦陡坡地范围矢量数据。东至县

共计选取 48 个野外复核点。野外调查图斑选取情况统计见表 3.5-1，空间分布情况见图 3.5-1。

表 3.5-1 野外调查图斑选取统计表

行政区划	调查点数量 (个)	图斑编号	备注
葛公镇	1	577	
官港镇	4	264、274、275、565	
花园乡	1	568	
龙泉镇	7	2、38、40、51、56、65/112	
木塔乡	4	286、290、561、563	
泥溪镇	5	98、148、163、184、562	
青山乡	4	11、29、39、74	
洋湖镇	4	395、398、405、450	
尧渡镇	5	346、378、394、425、572	
张溪镇	3	482、549、556	
昭潭镇	10	93、116、119、124、136、148、156、161、177、213	



图 3.5-1 野外调查点分布图

②野外调查

基于禁止开垦陡坡地划定成果，借助奥维地图、无人机、坡度仪、

激光测距仪等携带便捷、测量精度高的仪器设备。对禁垦陡坡地划定图斑进行现场复核，并将现场采集图斑验证信息录入到奥维地图；利用无人机对选取地类图斑信息及现状情况进行影像采集。

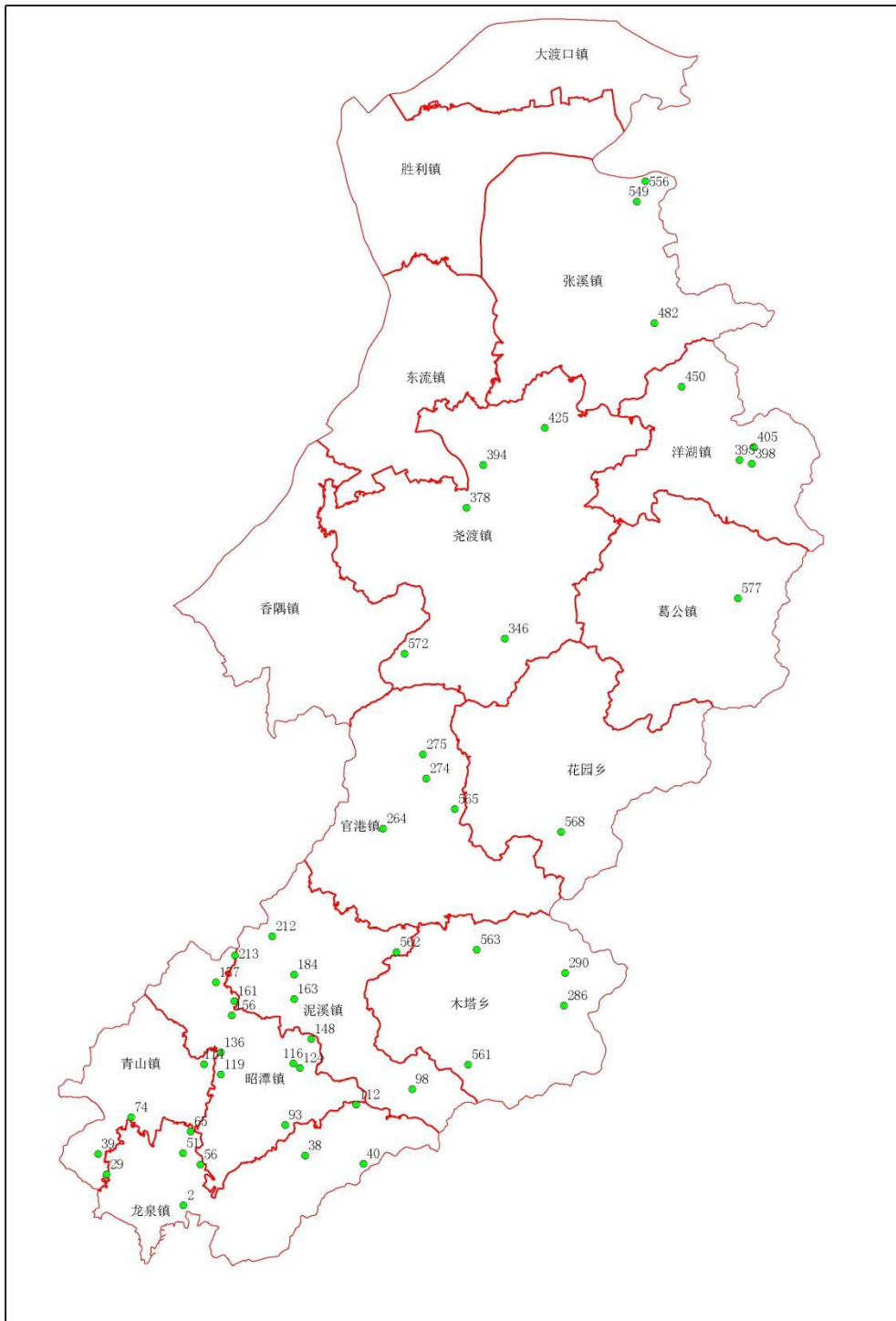
基本调查内容	属性值
图斑编号	15
土地利用	乔木林地 ▾
图斑边界是否正确	是 ▾
坡度	27
优势树/草种	杉木 ▾
备注1	杂木
土壤侵蚀强度	微度 ▾
备注2	

图 3.5-2 禁垦陡坡地划定野外复核调查表



图 3.5-3 野外调查现场工作

## 4 划定成果

### 4.1 初步划定范围

基于第三次全国国土调查数据中的林地、草地、裸土地矢量图斑数据与坡度分级矢量数据进行空间叠置，提取林地（乔木林地、竹林地、灌木林地、其他林地）、草地（天然牧草地、人工牧草地、其他草地）、裸土地图斑内禁止开垦的范围。最小控制图斑面积为 1 公顷时，统计结果可知图斑数量 888 个，总面积 138442.44hm<sup>2</sup>。其中 1~5 公顷图斑 275 个，占总图斑数量的 30.97%，5~20 公顷图斑 390 个、20~50 公顷图斑 94 个、50~100 公顷图斑 42 个、100~300 公顷图斑 48 个、300~500 公顷图斑 11 个、500~700 公顷图斑 6 个、700~1000 公顷图斑 2 个、1000~3000 公顷图斑 8 个、3000 公顷以上图斑 12 个。不同图斑面积范围图斑数量及面积统计见表 4.1-1。

表 4.1-1 不同图斑面积范围图斑数量及面积统计表

（最小控制图斑面积为 1 公顷）

图斑面积范围	3000 以上	(3000,1000)	(1000,700)	(700,500)	(500,300)	(300,100)	(100,50)	(50,20)	(20,5)	(5,1)
图斑数量	12	8	2	6	11	48	42	94	390	275
面积合计 (hm <sup>2</sup> )	96260.09	14973.28	1553.40	3703.33	3956.67	7697.40	3015.20	2901.59	3741.22	640.26

#### 4.1.1 最小图斑控制面积 1 公顷

土地利用图斑数量大小分布情况，图斑数量 888 个，最大图斑面积 15492.03hm<sup>2</sup>。其中林地面积 138433.69hm<sup>2</sup>，图斑 887 个，最大图斑面积 15492.03hm<sup>2</sup>，最小图斑面积 1.00hm<sup>2</sup>；草地面积 8.75hm<sup>2</sup>，图斑 1 个，图斑面积 8.75hm<sup>2</sup>，无裸土地。

表 4.1-2 禁止开垦陡坡地划定统计表（图斑控制面积 1 公顷）

土地利用类型	图斑数量（个）	图斑最大面积（hm <sup>2</sup> ）	图斑最小面积（hm <sup>2</sup> ）	总面积（hm <sup>2</sup> ）
林地	887	15492.03	1.00	138433.69
草地	1	8.75	8.75	8.75
裸土地	-	-	-	-
合计	888	-	-	138442.44



图 4.1-1 池州市东至县禁垦陡坡地划定成果空间分布  
(最小图斑面积 1 公顷)

#### 4.1.2 最小图斑控制面积 5 公顷

图斑数量 613 个，最大图斑面积 15492.03hm<sup>2</sup>。其中林地面积 15492.03hm<sup>2</sup>，图斑 612 个，最大图斑面积 15492.03hm<sup>2</sup>，最小图斑面积 5.01hm<sup>2</sup>，草地面积 8.75hm<sup>2</sup>，图斑 1 个，图斑面积 8.75hm<sup>2</sup>，无裸土地。

表 4.1-3 禁止开垦陡坡地划定统计表（图斑控制面积 5 公顷）

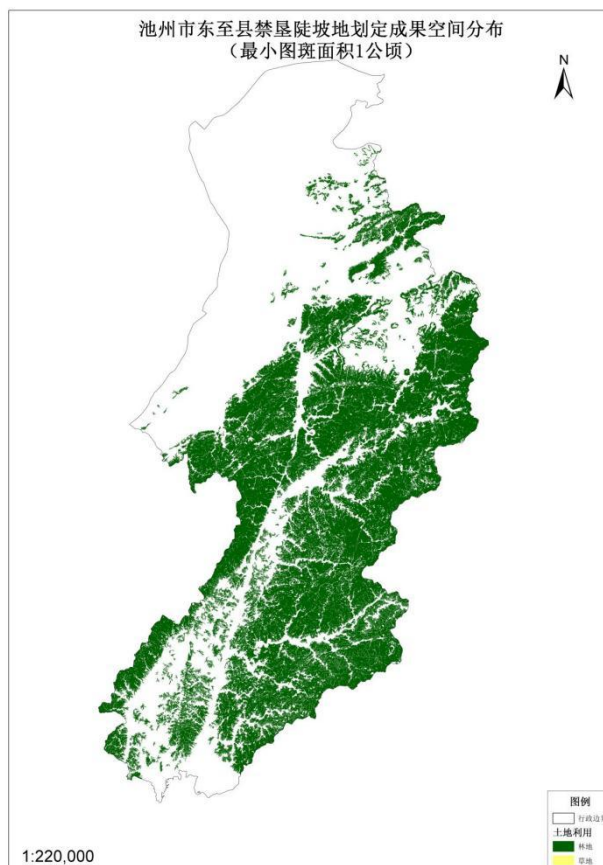
土地利用类型	图斑数量（个）	图斑最大面积（hm <sup>2</sup> ）	图斑最小面积（hm <sup>2</sup> ）	总面积（hm <sup>2</sup> ）
林地	612	15492.03	5.01	137793.43
草地	1	8.75	8.75	8.75
裸土地	-	-	-	-
合计	613	-	-	137802.17



图 4.1-2 池州市东至县禁垦陡坡地划定成果空间分布  
(最小图斑面积 5 公顷)

## 4.2 禁止开垦陡坡地划定范围复核调整

基于已有 25°以上坡度与林地、草地、裸土地图斑叠加结果，与生态保护红线、河湖管理范围、饮用水水源一级保护区等特定区域进一步叠加调整，并参照遥感影像地物色彩纹理等特征结合野外调查复核结果对划定图斑优化调整。图斑调整主要遵循以下几项原则：

### ①最小图斑面积控制

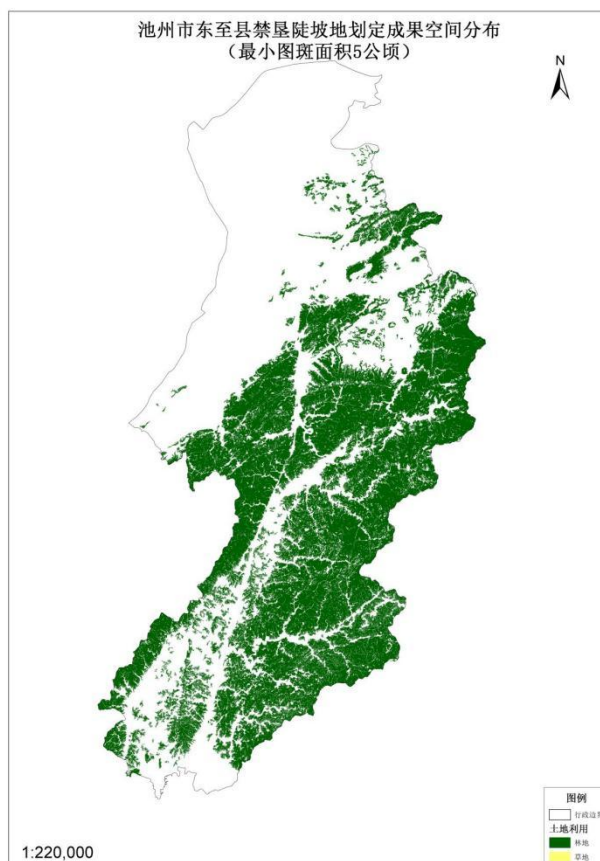
在划定过程中，提出了两种方案来针对最小图斑面积进行规范，即 1 公顷和 5 公顷两种标准。对于未达到控制面积标准的图斑，将采取消除及归并的处理方式。对于小图斑与大图斑相邻的情况，采取就近合并的原则；而对于小图斑与大图斑不相连、呈现分散分布的情况，则进行删除处理，以确保划定结果在空间位置上的精准。

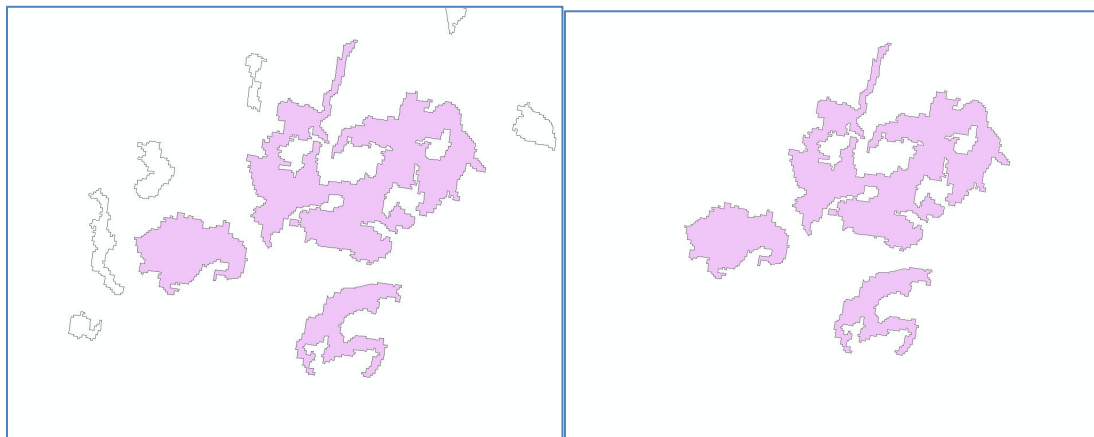

最小图斑控制（消除图斑、删除图斑）

### ②特定区域范围协调

禁止开垦陡坡地的划定范围与生态保护红线、河湖管理范围等进行叠加分析，对于图斑与特定区域存在的不一致情况，需结合实际影像及空间布局优化原则进行协调处理。

池州市东至县禁垦陡坡地划定成果空间分布  
(最小图斑面积5公顷)

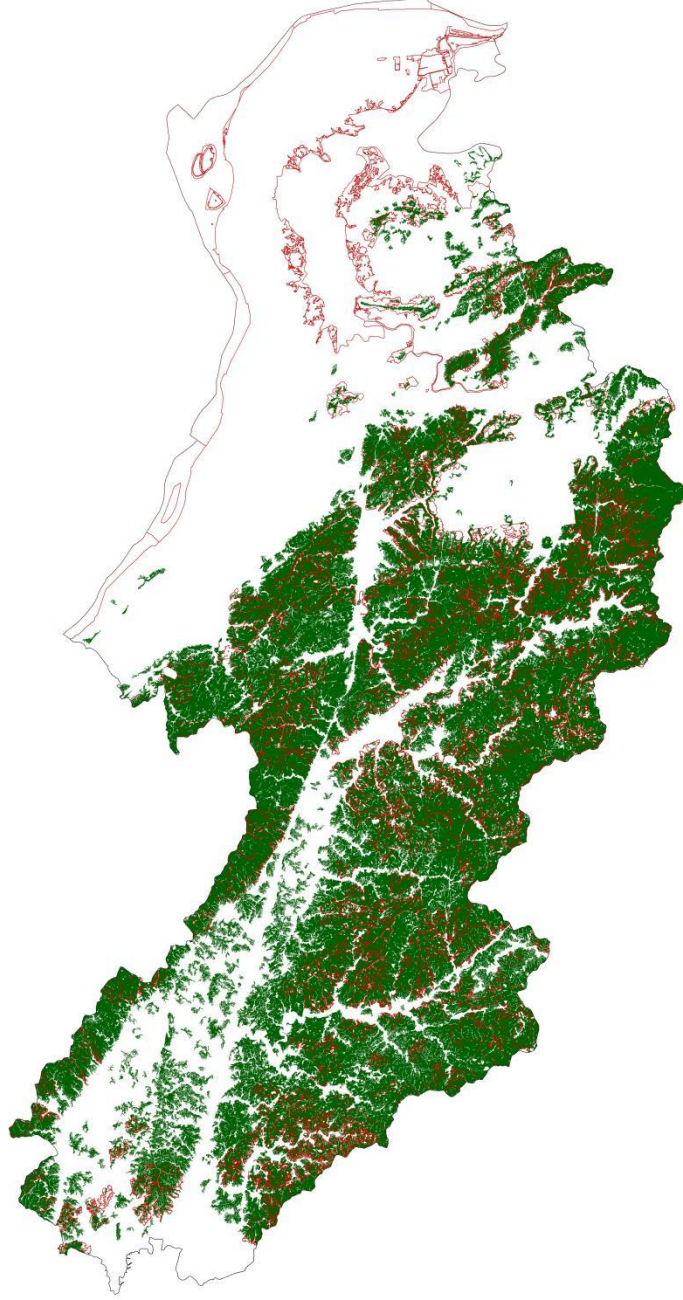

1:220,000



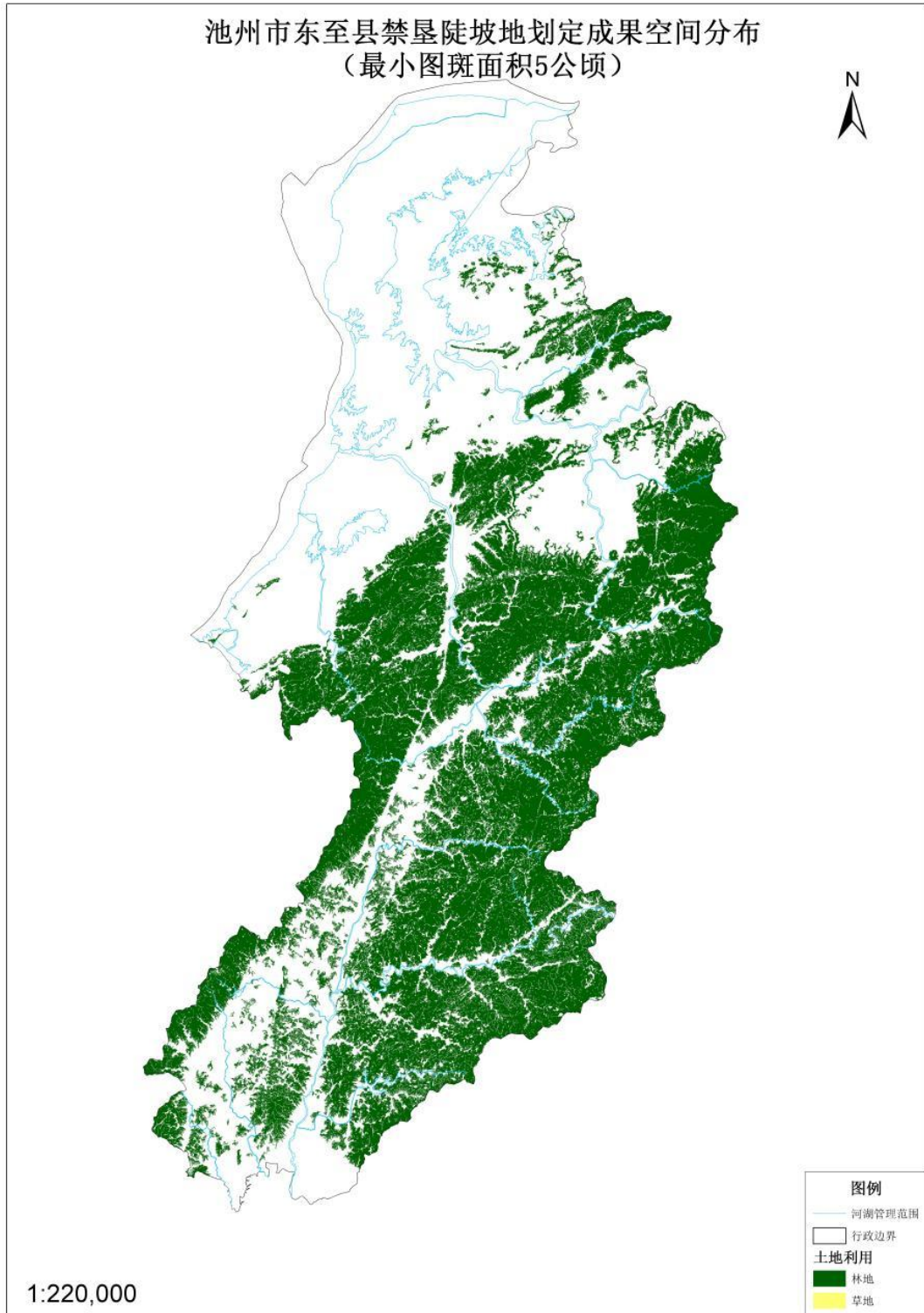

对基本农田范围与禁垦陡坡地划定范围之间进行叠加，若存在较大差异与冲突，应优先遵循基本农田保护红线的原则，进行合理规避。

经复核，基本农田与禁垦陡坡地划定范围之间不存在冲突。

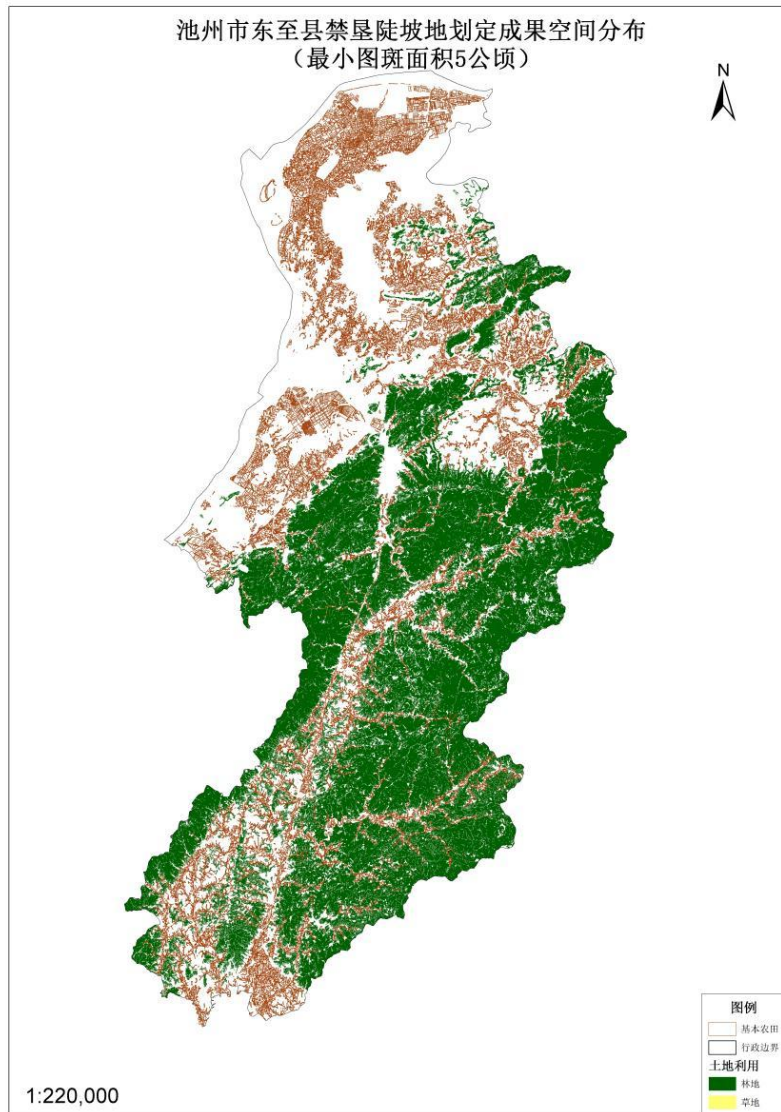
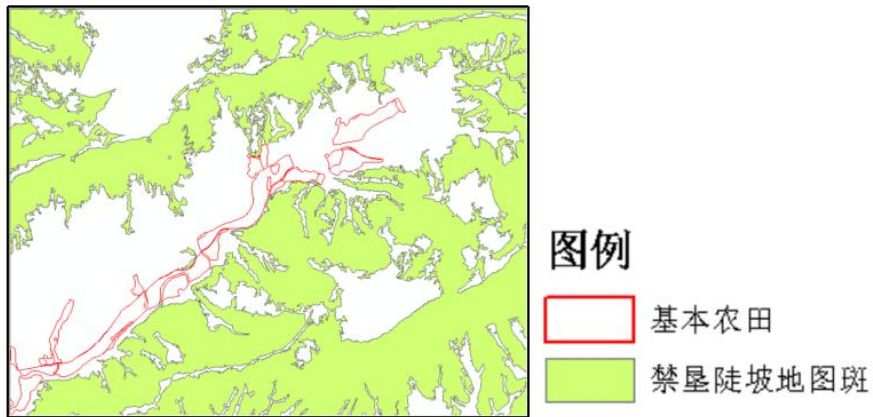

对耕地后备资源范围与禁垦陡坡地划定范围之间进行叠加，若存在较大差异与冲突，应对耕地后备资源范围进行合理规避。经复核，耕地后备资源与禁垦陡坡地划定范围之间不存在冲突。

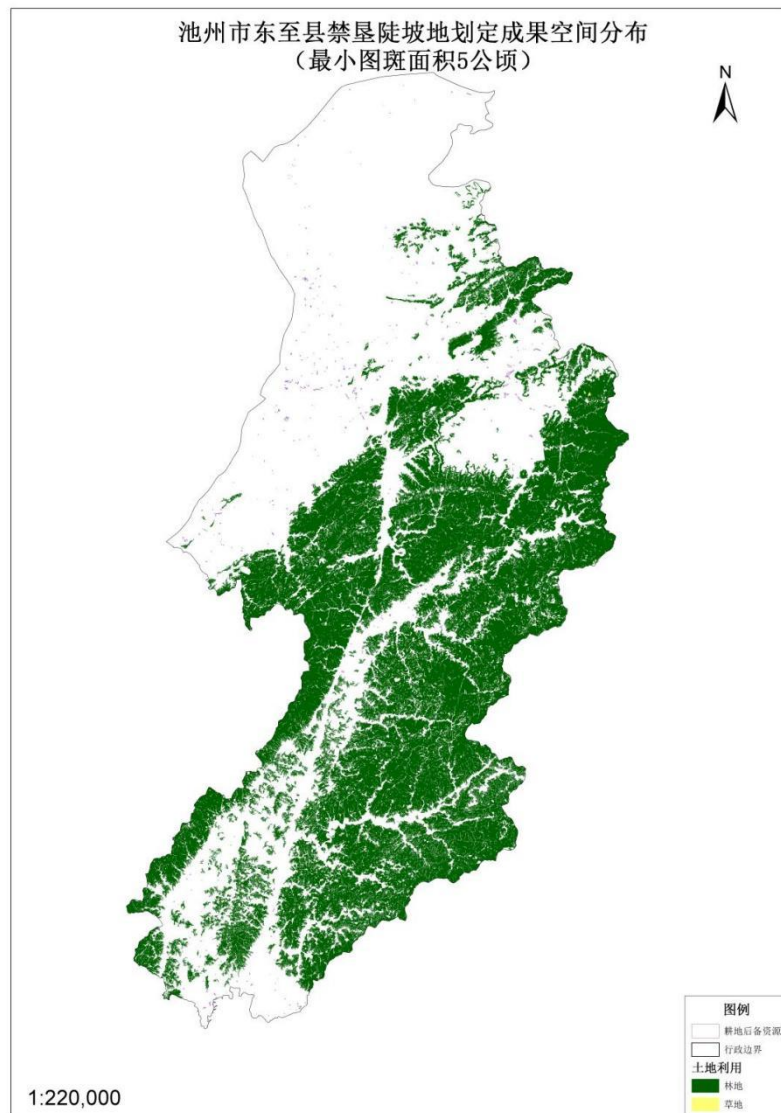
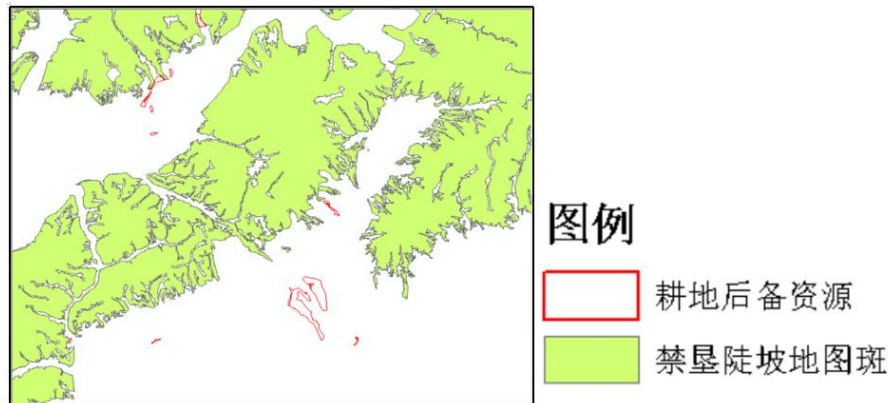

对找回耕地与禁垦陡坡地划定范围之间进行叠加，若存在较大差异与冲突，应对找回耕地范围进行合理规避，经协调，经复核，找回耕地与禁垦陡坡地划定范围之间不存在冲突。

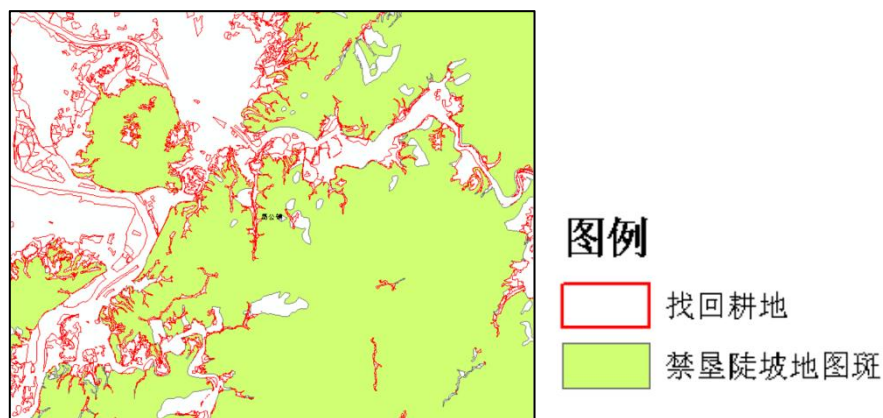

对矿山迹地恢复范围、矿山开采范围与禁垦陡坡地划定范围之间进行叠加，对照 2024 年 5 月遥感影像，结合现场复核，剔除实际坡度小于划定坡度的图斑（3417210639 号图斑），调整实际坡度小于划定坡度的图斑边界（3417210123、3417210088、3417210517、3417210275、3417210144、3417210459、3417210553、3417210009 号图斑），剔除禁垦陡坡地图斑面积 22.31hm<sup>2</sup>。

图斑编号3417210639 (剔除)



图斑编号 3417210123

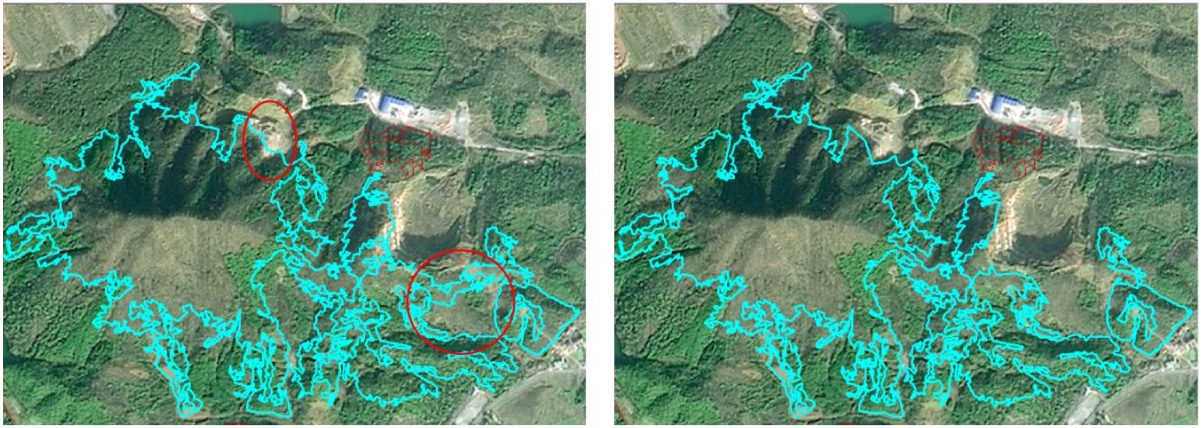

图斑编号 3417210088

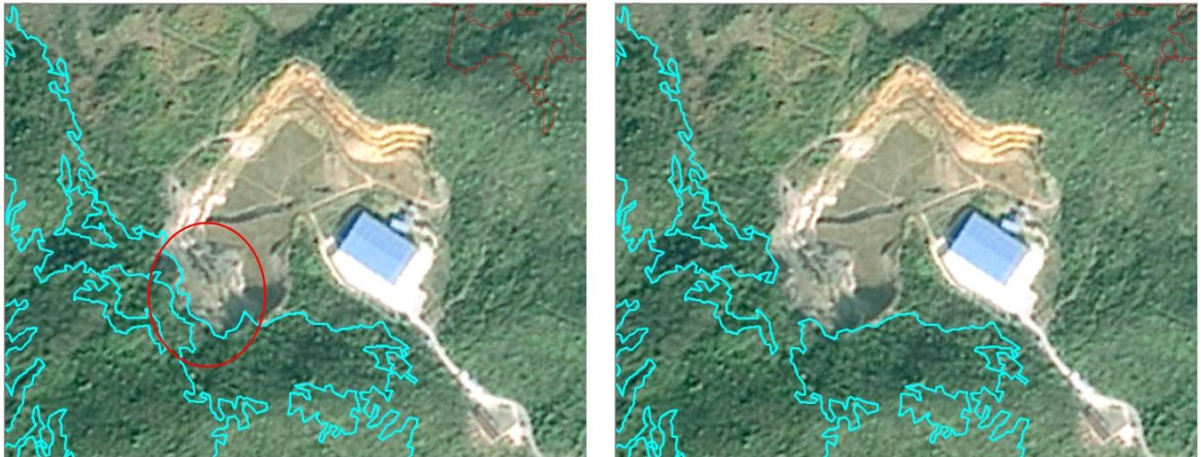

图斑编号 3417210517



图斑编号 3417210275

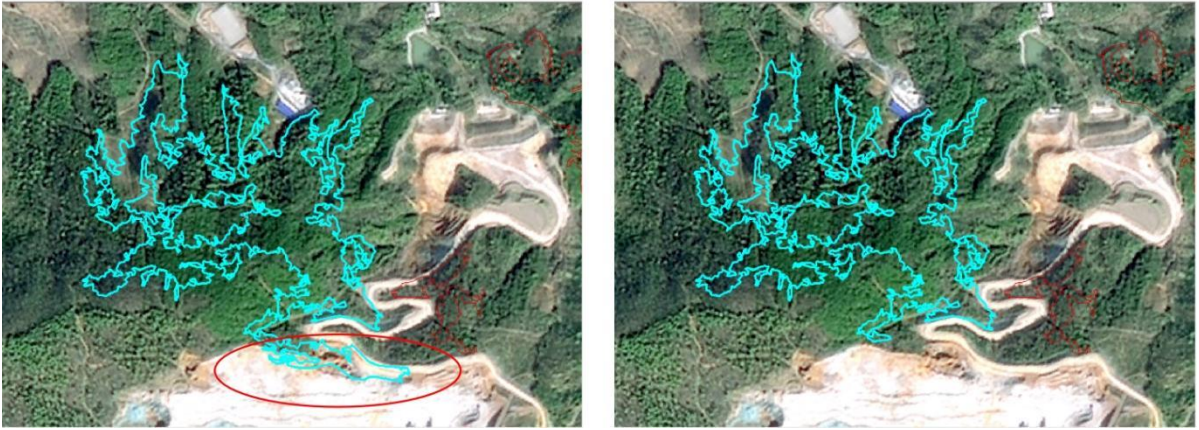

图斑编号 3417210144

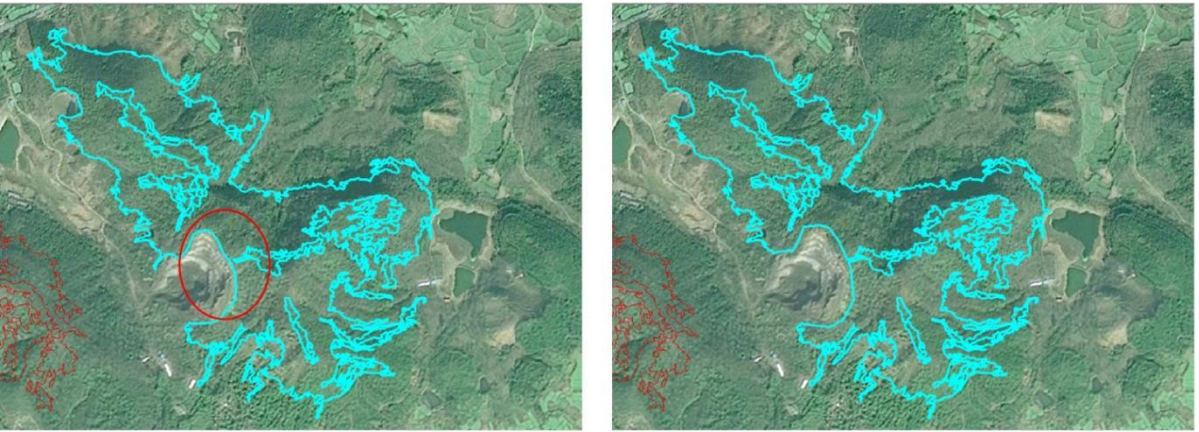

图斑编号 3417210459



图斑编号 3417210553



图斑编号 3417210009

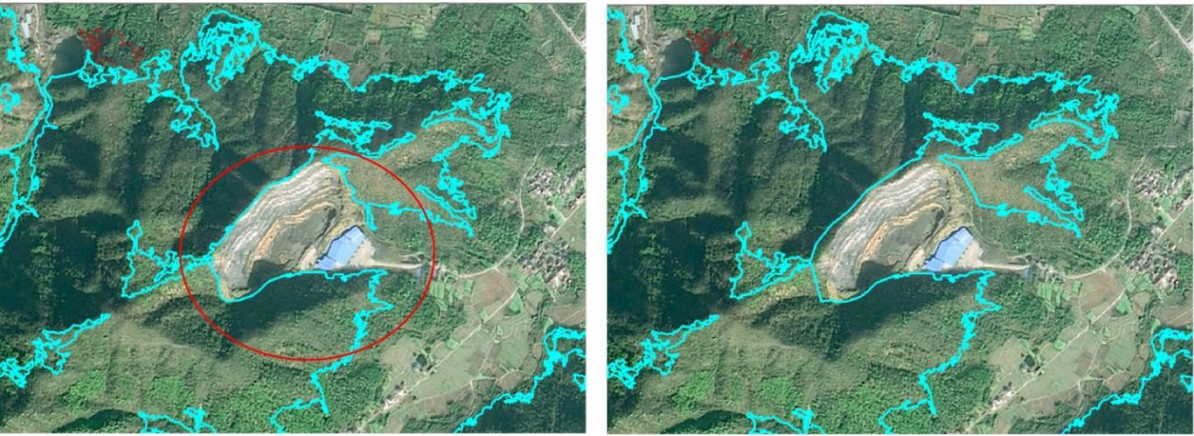

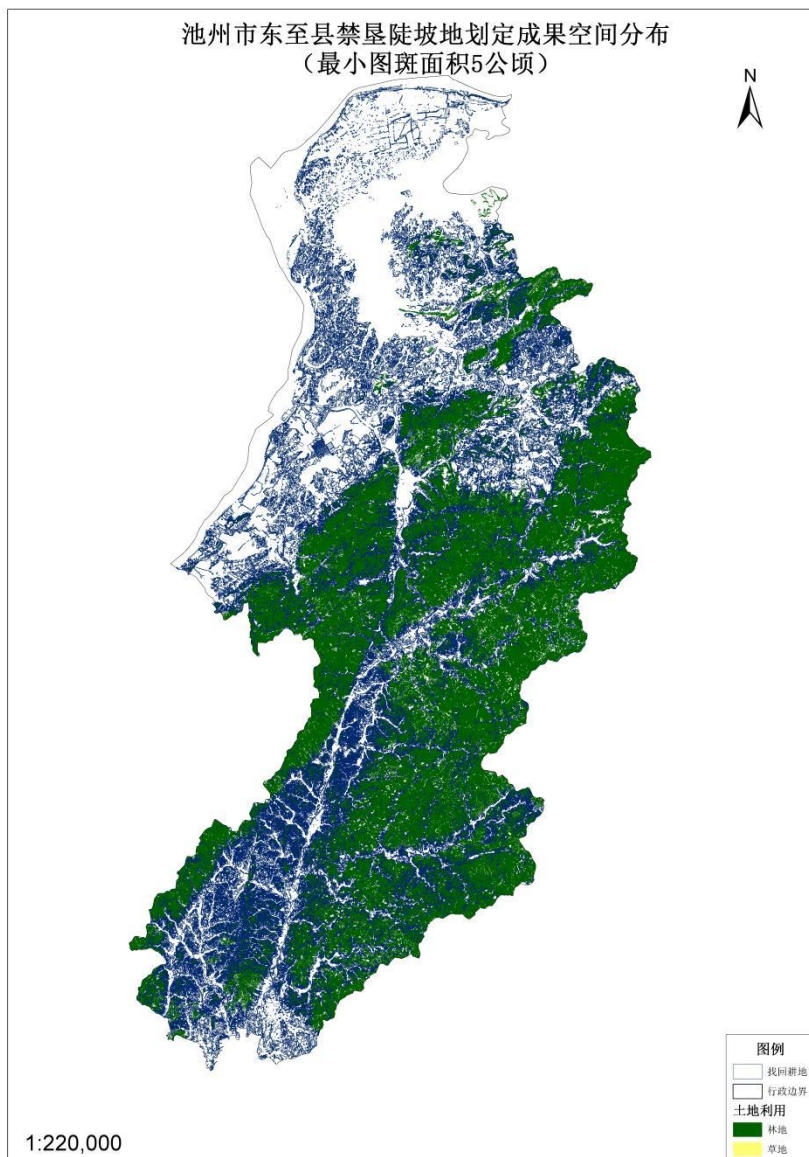

### ③图斑边界优化调整

综合考虑图斑准确性及合理性，针对图斑大小、边界形状空间位置等要素进行边界调整与优化，主要针对野外复核情况对于图斑部分区域进行复核。

#### 4.2.1 最小图斑控制面积 1 公顷

图斑数量 889 个，最大图斑面积 15492.03hm<sup>2</sup>。其中林地面积 138419.52hm<sup>2</sup>，图斑 888 个，最大图斑面积 15492.03hm<sup>2</sup>，最小图斑面积为 1.00hm<sup>2</sup>；草地面积 8.75hm<sup>2</sup>，图斑 1 个，图斑面积 8.75hm<sup>2</sup>，

无裸土地。

表 4.2-1 禁止开垦陡坡地划定统计表（图斑控制面积 1 公顷）

土地利用类型	图斑数量（个）	图斑最大面积（hm <sup>2</sup> ）	图斑最小面积（hm <sup>2</sup> ）	总面积（hm <sup>2</sup> ）
林地	888	15492.03	1.00	138419.52
草地	1	8.75	8.75	8.75
裸土地	-	-	-	-
合计	889	-	-	138428.27

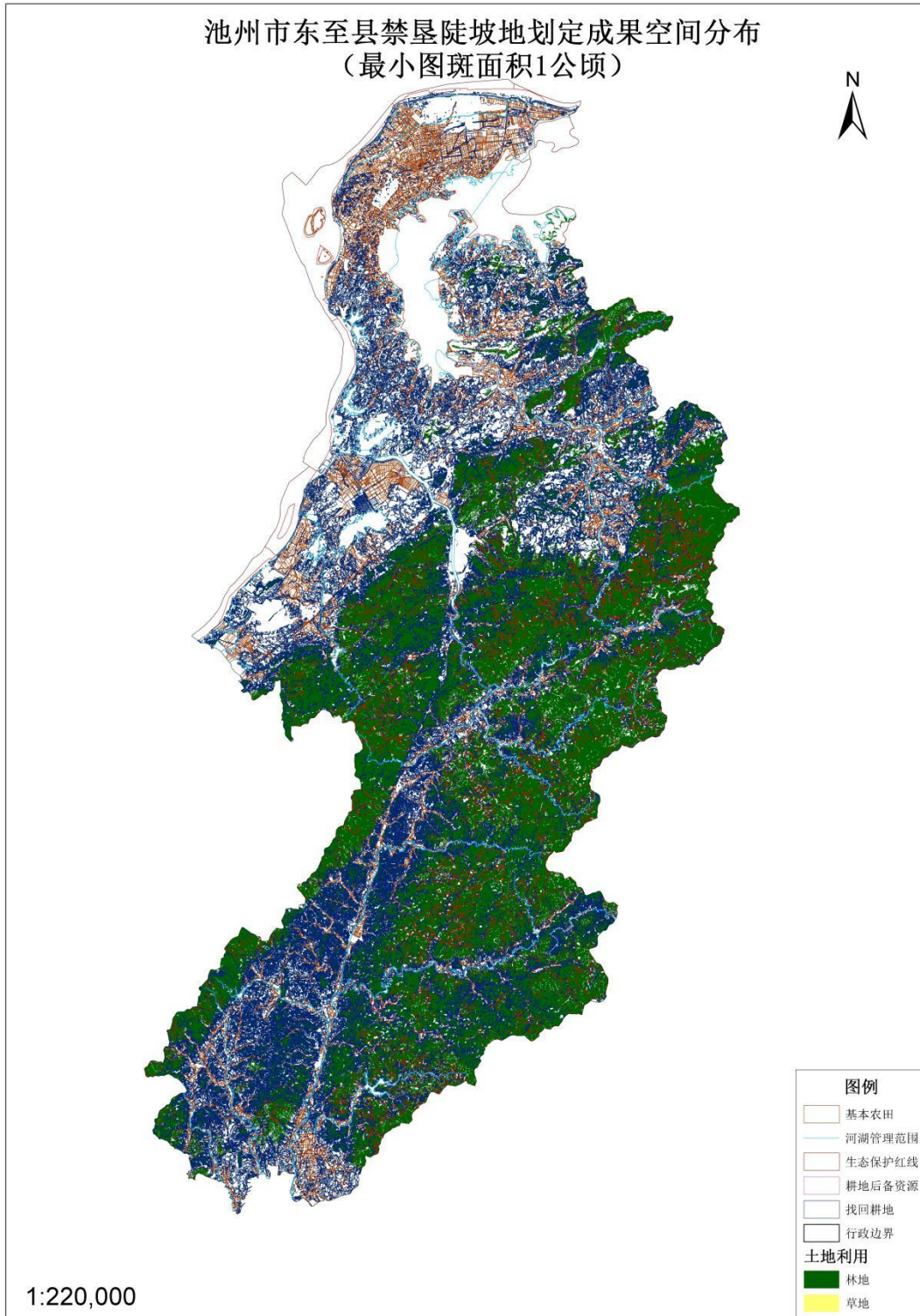

4.2-1 禁止开垦陡坡地划定（图斑控制面积 1 公顷）分布图

#### 4.2.2 最小图斑控制面积 5 公顷

图斑数量 612 个，最大图斑面积 15492.03hm<sup>2</sup>，最小图斑面积为 5.01hm<sup>2</sup>。其中林地面积 137771.11hm<sup>2</sup>，图斑 611 个，最大图斑面积 15492.03hm<sup>2</sup>，最小图斑面积为 5.00hm<sup>2</sup>；草地面积 8.75hm<sup>2</sup>，图斑 1 个，图斑面积 8.75hm<sup>2</sup>，无裸土地。

表 4.2-2 禁止开垦陡坡地划定统计表（图斑控制面积 5 公顷）

土地利用类型	图斑数量（个）	图斑最大面积（hm <sup>2</sup> ）	图斑最小面积（hm <sup>2</sup> ）	总面积（hm <sup>2</sup> ）
林地	611	15492.03	5.01	137771.11
草地	1	8.75	8.75	8.75
裸土地	-	-	-	-
合计	612	-	-	137779.86

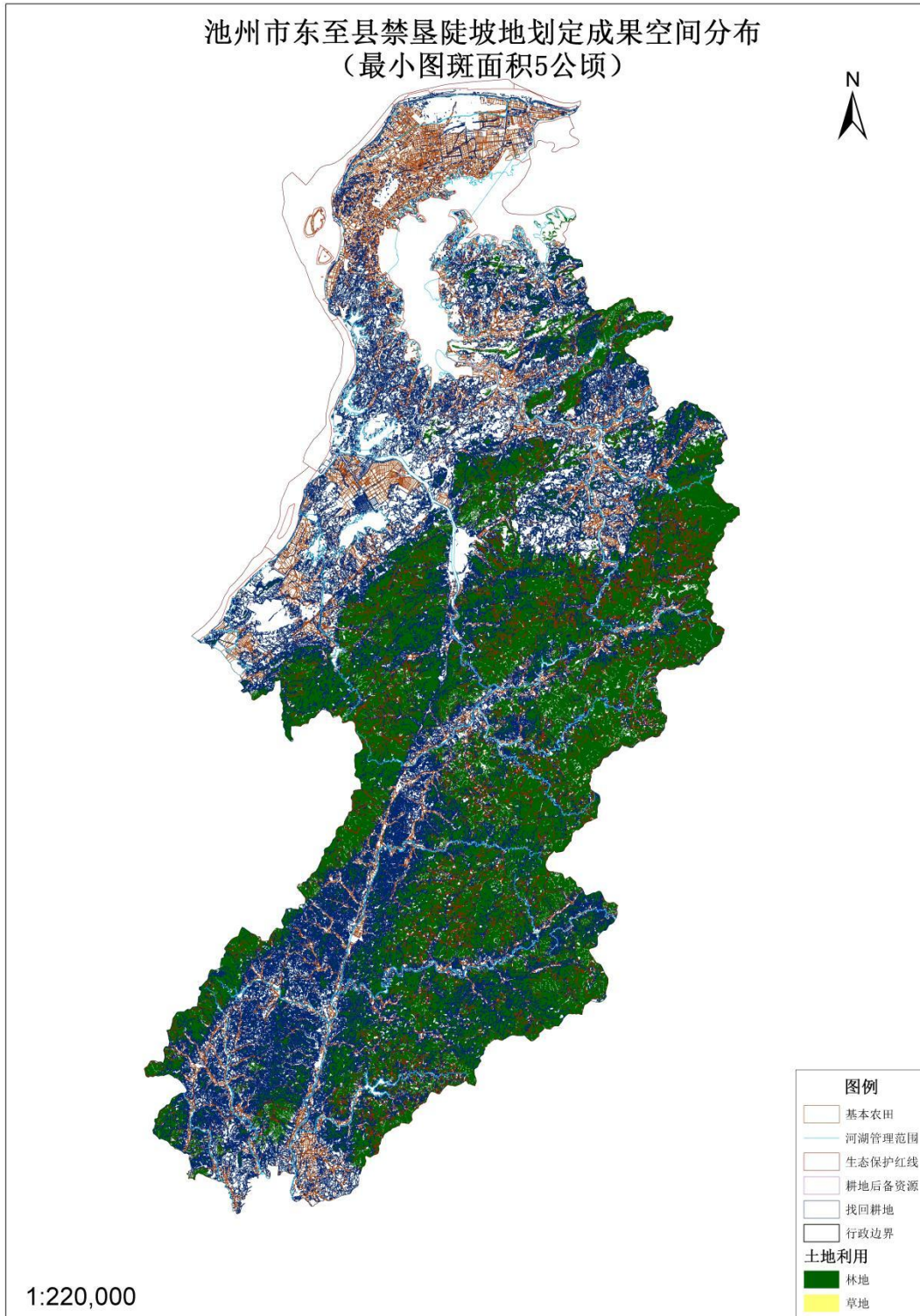

4.2-2 禁止开垦陡坡地划定（图斑控制面积 5 公顷）分布图

### 4.3 初步划定成果

#### 4.3.1 县域划定成果

东至县禁止开垦陡坡地面积为 137779.86hm<sup>2</sup>，图斑数量 612 个，最大图斑面积 15492.03hm<sup>2</sup>，最小图斑面积为 5.01hm<sup>2</sup>。其中林地面积 137771.11hm<sup>2</sup>，图斑 611 个，最大图斑面积 15492.03hm<sup>2</sup>，最小图斑面积为 5.00hm<sup>2</sup>；草地面积 8.75hkm<sup>2</sup>，图斑 1 个。

表 4.3-1 禁止开垦陡坡地划定统计表（图斑控制面积 5 公顷）

土地利用类型	图斑数量（个）	图斑最大面积（hm <sup>2</sup> ）	图斑最小面积（hm <sup>2</sup> ）	总面积（hm <sup>2</sup> ）
林地	611	15492.03	5.01	137771.11
草地	1	8.75	8.75	8.75
裸土地	-	-	-	-
合计	612	-	-	137779.86



图 4.3-1 池州市东至县禁止开垦陡坡地空间分布图

### 4.3.2 各乡镇划定成果

划定成果叠加乡镇界后，东至县禁止开垦陡坡地面积 137779.86hm<sup>2</sup>，图斑数量 675 个。按乡镇统计，禁止开垦陡坡地主要分布在尧渡镇，总面积为 19026.53hm<sup>2</sup>，占全县禁止开垦陡坡地面积的 13.81%，其次为木塔乡，面积为 18824.68hm<sup>2</sup>，占 13.66%，花园乡禁止开垦陡坡地面积与木塔乡相差不大，为 18266.02hm<sup>2</sup>，占 13.26%，东流镇禁止开垦陡坡地面积最小，仅为 45.26hm<sup>2</sup>。

林地禁止开垦陡坡地划定范围面积为 137771.11hm<sup>2</sup>，主要集中在尧渡镇，面积为 19026.53hm<sup>2</sup>，占全县林地禁止开垦陡坡地面积的 13.81%。林地禁止开垦陡坡地划定范围图斑数量为 611 个，其中张溪镇图斑数量最多，共 105 个，其次是泥溪镇，图斑数量为 79 个，东流镇最少，只有 4 个。草地集中在洋湖镇，面积为 8.75hm<sup>2</sup>，图斑数量为 1 个。

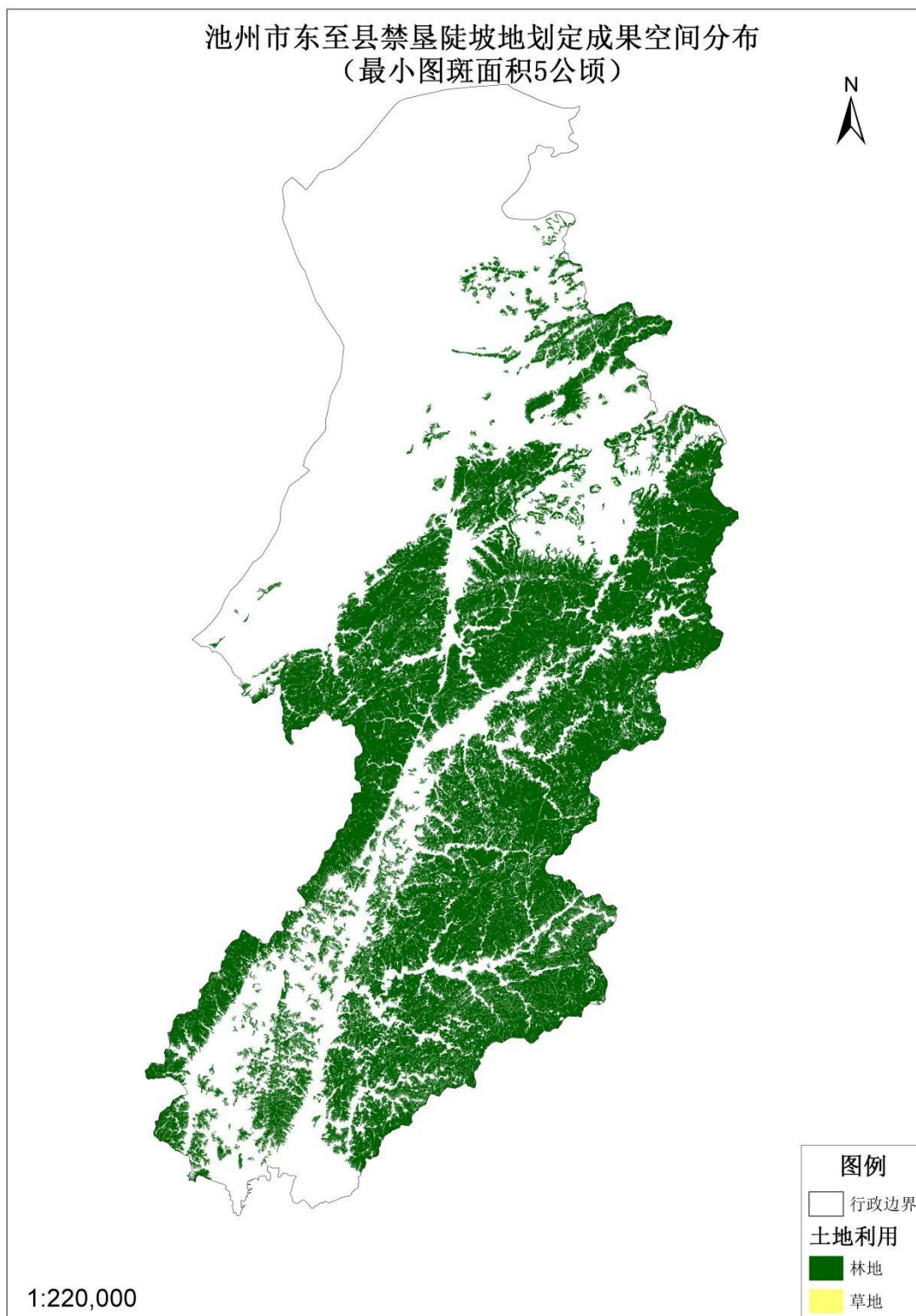
表 4.3-2 不同乡镇禁止开垦陡坡地面积统计表

行政区划	土地利用类型	图斑数量 (个)	图斑最大面积 (hm <sup>2</sup> )	图斑最小面积 (hm <sup>2</sup> )	总面积 (hm <sup>2</sup> )
东流镇	林地	4	18.63	0.14	45.26
	草地	0	0	0	0
	裸土地	-	-	-	-
葛公镇	林地	23	10618.97	5.02	17586.79
	草地	0	0	0	0
	裸土地	-	-	-	-
官港镇	林地	57	4648.24	5.21	15860.95
	草地	0	0	0	0
	裸土地	-	-	-	-
花园乡	林地	27	10802.32	5.01	18266.02
	草地	0	0	0	0
	裸土地	-	-	-	-

龙泉镇	林地	58	1824.19	0.02	6926.21
	草地	0	0	0	0
	裸土地	-	-	-	-
木塔乡	林地	25	7219.14	5.05	18824.68
	草地	0	0	0	0
	裸土地	-	-	-	-
泥溪镇	林地	79	3014.46	5.02	9589.15
	草地	0	0	0	0
	裸土地	-	-	-	-
青山乡	林地	56	1737.61	2.32	4155.74
	草地	0	0	0	0
	裸土地	-	-	-	-
香隅镇	林地	24	4115.29	5.35	7819.04
	草地	0	0	0	0
	裸土地	-	-	-	-
洋湖镇	林地	82	1919.60	0.08	6814.4
	草地	1	8.75	8.75	8.75
	裸土地	-	-	-	-
尧渡镇	林地	67	6512.87	5.10	19026.53
	草地	0	0	0	0
	裸土地	-	-	-	-
张溪镇	林地	105	744.54	5.13	5808.42
	草地	0	0	0	0
	裸土地	-	-	-	-
昭潭镇	林地	67	1508.45	5.06	7047.92
	草地	0	0	0	0
	裸土地	-	-	-	-
合计		675	-	-	137779.86



附件：

附表 1 池州市东至县禁止开垦陡坡地面积统计表

乡镇名称	禁止开垦陡坡地面积 (hm <sup>2</sup> )	国土面积 (km <sup>2</sup> )	备注
东流镇	45.26	173.56	
葛公镇	17586.79	251.95	
官港镇	15860.95	243.66	
花园乡	18266.02	249.75	
龙泉镇	6926.21	185.75	
木塔乡	18824.68	241.19	
泥溪镇	9589.15	183.47	
青山乡	4155.74	103.64	
香隅镇	7819.04	227.03	
洋湖镇	6823.15	178.90	
尧渡镇	19026.53	417.26	
张溪镇	5808.42	310.58	
昭潭镇	7047.92	151.66	
大渡口镇	0	133.61	
胜利镇	0	198.01	
合计	137779.86	3250.02	

附表 2 池州市东至县禁止开垦陡坡地范围矢量数据属性表

图斑编号	省	市	县	行政区划代码	坡度级别	土地利用类型	面积	乡镇	备注
3417210001	安徽省	池州市	东至县	341721	禁止开垦坡度 1 ( $\geq 25^\circ$ )	林地	15492.03	木塔乡,官港镇,花园乡	
3417210002	安徽省	池州市	东至县	341721	禁止开垦坡度 1 ( $\geq 25^\circ$ )	林地	15276.40	官港镇,尧渡镇,香隅镇	
3417210003	安徽省	池州市	东至县	341721	禁止开垦坡度 1 ( $\geq 25^\circ$ )	林地	12686.48	花园乡,洋湖镇,葛公镇	
3417210004	安徽省	池州市	东至县	341721	禁止开垦坡度 1 ( $\geq 25^\circ$ )	林地	11433.97	木塔乡,龙泉镇,泥溪镇	
3417210005	安徽省	池州市	东至县	341721	禁止开垦坡度 1 ( $\geq 25^\circ$ )	林地	9885.38	花园乡,尧渡镇,葛公镇	
3417210006	安徽省	池州市	东至县	341721	禁止开垦坡度 1 ( $\geq 25^\circ$ )	林地	6619.85	官港镇,木塔乡	
3417210007	安徽省	池州市	东至县	341721	禁止开垦坡度 1 ( $\geq 25^\circ$ )	林地	6182.57	葛公镇,花园乡	
3417210008	安徽省	池州市	东至县	341721	禁止开垦坡度 1 ( $\geq 25^\circ$ )	林地	4634.90	木塔乡,官港镇,泥溪镇	
3417210009	安徽省	池州市	东至县	341721	禁止开垦坡度 1 ( $\geq 25^\circ$ )	林地	4611.51	尧渡镇,洋湖镇	
3417210010	安徽省	池州市	东至县	341721	禁止开垦坡度 1 ( $\geq 25^\circ$ )	林地	3246.06	昭潭镇,青山乡	
3417210011	安徽省	池州市	东至县	341721	禁止开垦坡度 1 ( $\geq 25^\circ$ )	林地	3172.97	官港镇,泥溪镇	
3417210012	安徽省	池州市	东至县	341721	禁止开垦坡度 1 ( $\geq 25^\circ$ )	林地	3015.57	香隅镇	
3417210013	安徽省	池州市	东至县	341721	禁止开垦坡度 1 ( $\geq 25^\circ$ )	林地	2457.68	尧渡镇	
3417210014	安徽省	池州市	东至县	341721	禁止开垦坡度 1 ( $\geq 25^\circ$ )	林地	2252.02	泥溪镇,昭潭镇,龙泉镇	
3417210015	安徽省	池州市	东至县	341721	禁止开垦坡度 1 ( $\geq 25^\circ$ )	林地	2038.05	木塔乡	
3417210016	安徽省	池州市	东至县	341721	禁止开垦坡度 1 ( $\geq 25^\circ$ )	林地	1824.19	龙泉镇	
3417210017	安徽省	池州市	东至县	341721	禁止开垦坡度 1 ( $\geq 25^\circ$ )	林地	1668.24	花园乡,尧渡镇,官港镇	
3417210018	安徽省	池州市	东至县	341721	禁止开垦坡度 1 ( $\geq 25^\circ$ )	林地	1639.77	洋湖镇	
3417210019	安徽省	池州市	东至县	341721	禁止开垦坡度 1 ( $\geq 25^\circ$ )	林地	1605.03	昭潭镇,龙泉镇	
3417210020	安徽省	池州市	东至县	341721	禁止开垦坡度 1 ( $\geq 25^\circ$ )	林地	1488.31	官港镇,花园乡	
3417210021	安徽省	池州市	东至县	341721	禁止开垦坡度 1 ( $\geq 25^\circ$ )	林地	808.86	张溪镇,洋湖镇	
3417210022	安徽省	池州市	东至县	341721	禁止开垦坡度 1 ( $\geq 25^\circ$ )	林地	744.54	张溪镇	

图斑编号	省	市	县	行政区划代码	坡度级别	土地利用类型	面积	乡镇	备注
3417210023	安徽省	池州市	东至县	341721	禁止开垦坡度 1 ( $\geq 25^\circ$ )	林地	677.13	张溪镇,洋湖镇	
3417210024	安徽省	池州市	东至县	341721	禁止开垦坡度 1 ( $\geq 25^\circ$ )	林地	673.84	张溪镇	
3417210025	安徽省	池州市	东至县	341721	禁止开垦坡度 1 ( $\geq 25^\circ$ )	林地	626.47	昭潭镇,泥溪镇	
3417210026	安徽省	池州市	东至县	341721	禁止开垦坡度 1 ( $\geq 25^\circ$ )	林地	607.85	青山乡	
3417210027	安徽省	池州市	东至县	341721	禁止开垦坡度 1 ( $\geq 25^\circ$ )	林地	585.97	昭潭镇,龙泉镇	
3417210028	安徽省	池州市	东至县	341721	禁止开垦坡度 1 ( $\geq 25^\circ$ )	林地	532.07	官港镇	
3417210029	安徽省	池州市	东至县	341721	禁止开垦坡度 1 ( $\geq 25^\circ$ )	林地	493.26	泥溪镇	
3417210030	安徽省	池州市	东至县	341721	禁止开垦坡度 1 ( $\geq 25^\circ$ )	林地	489.78	张溪镇	
3417210031	安徽省	池州市	东至县	341721	禁止开垦坡度 1 ( $\geq 25^\circ$ )	林地	375.90	昭潭镇	
3417210032	安徽省	池州市	东至县	341721	禁止开垦坡度 1 ( $\geq 25^\circ$ )	林地	375.37	昭潭镇	
3417210033	安徽省	池州市	东至县	341721	禁止开垦坡度 1 ( $\geq 25^\circ$ )	林地	352.51	张溪镇	
3417210034	安徽省	池州市	东至县	341721	禁止开垦坡度 1 ( $\geq 25^\circ$ )	林地	341.00	张溪镇	
3417210035	安徽省	池州市	东至县	341721	禁止开垦坡度 1 ( $\geq 25^\circ$ )	林地	308.88	青山乡	
3417210036	安徽省	池州市	东至县	341721	禁止开垦坡度 1 ( $\geq 25^\circ$ )	林地	307.03	昭潭镇,泥溪镇	
3417210037	安徽省	池州市	东至县	341721	禁止开垦坡度 1 ( $\geq 25^\circ$ )	林地	305.64	昭潭镇	
3417210038	安徽省	池州市	东至县	341721	禁止开垦坡度 1 ( $\geq 25^\circ$ )	林地	304.88	洋湖镇	
3417210039	安徽省	池州市	东至县	341721	禁止开垦坡度 1 ( $\geq 25^\circ$ )	林地	302.41	昭潭镇,泥溪镇	
3417210040	安徽省	池州市	东至县	341721	禁止开垦坡度 1 ( $\geq 25^\circ$ )	林地	285.09	木塔乡	
3417210041	安徽省	池州市	东至县	341721	禁止开垦坡度 1 ( $\geq 25^\circ$ )	林地	274.46	龙泉镇	
3417210042	安徽省	池州市	东至县	341721	禁止开垦坡度 1 ( $\geq 25^\circ$ )	林地	243.26	昭潭镇	
3417210043	安徽省	池州市	东至县	341721	禁止开垦坡度 1 ( $\geq 25^\circ$ )	林地	242.08	青山乡	
3417210044	安徽省	池州市	东至县	341721	禁止开垦坡度 1 ( $\geq 25^\circ$ )	林地	241.35	张溪镇,洋湖镇	
3417210045	安徽省	池州市	东至县	341721	禁止开垦坡度 1 ( $\geq 25^\circ$ )	林地	236.18	龙泉镇	
3417210046	安徽省	池州市	东至县	341721	禁止开垦坡度 1 ( $\geq 25^\circ$ )	林地	230.78	官港镇	

图斑编号	省	市	县	行政区划代码	坡度级别	土地利用类型	面积	乡镇	备注
3417210047	安徽省	池州市	东至县	341721	禁止开垦坡度 1 ( $\geq 25^\circ$ )	林地	228.15	洋湖镇	
3417210048	安徽省	池州市	东至县	341721	禁止开垦坡度 1 ( $\geq 25^\circ$ )	林地	221.22	香隅镇	
3417210049	安徽省	池州市	东至县	341721	禁止开垦坡度 1 ( $\geq 25^\circ$ )	林地	218.05	尧渡镇	
3417210050	安徽省	池州市	东至县	341721	禁止开垦坡度 1 ( $\geq 25^\circ$ )	林地	202.44	昭潭镇,青山乡	
3417210051	安徽省	池州市	东至县	341721	禁止开垦坡度 1 ( $\geq 25^\circ$ )	林地	198.65	昭潭镇,青山乡	
3417210052	安徽省	池州市	东至县	341721	禁止开垦坡度 1 ( $\geq 25^\circ$ )	林地	190.74	龙泉镇	
3417210053	安徽省	池州市	东至县	341721	禁止开垦坡度 1 ( $\geq 25^\circ$ )	林地	185.61	官港镇	
3417210054	安徽省	池州市	东至县	341721	禁止开垦坡度 1 ( $\geq 25^\circ$ )	林地	182.40	官港镇,泥溪镇	
3417210055	安徽省	池州市	东至县	341721	禁止开垦坡度 1 ( $\geq 25^\circ$ )	林地	170.88	木塔乡	
3417210056	安徽省	池州市	东至县	341721	禁止开垦坡度 1 ( $\geq 25^\circ$ )	林地	159.16	洋湖镇	
3417210057	安徽省	池州市	东至县	341721	禁止开垦坡度 1 ( $\geq 25^\circ$ )	林地	157.64	官港镇,泥溪镇	
3417210058	安徽省	池州市	东至县	341721	禁止开垦坡度 1 ( $\geq 25^\circ$ )	林地	157.15	昭潭镇	
3417210059	安徽省	池州市	东至县	341721	禁止开垦坡度 1 ( $\geq 25^\circ$ )	林地	156.37	昭潭镇	
3417210060	安徽省	池州市	东至县	341721	禁止开垦坡度 1 ( $\geq 25^\circ$ )	林地	153.55	洋湖镇	
3417210061	安徽省	池州市	东至县	341721	禁止开垦坡度 1 ( $\geq 25^\circ$ )	林地	151.14	泥溪镇	
3417210062	安徽省	池州市	东至县	341721	禁止开垦坡度 1 ( $\geq 25^\circ$ )	林地	150.25	张溪镇	
3417210063	安徽省	池州市	东至县	341721	禁止开垦坡度 1 ( $\geq 25^\circ$ )	林地	149.33	花园乡	
3417210064	安徽省	池州市	东至县	341721	禁止开垦坡度 1 ( $\geq 25^\circ$ )	林地	147.05	泥溪镇	
3417210065	安徽省	池州市	东至县	341721	禁止开垦坡度 1 ( $\geq 25^\circ$ )	林地	146.03	花园乡	
3417210066	安徽省	池州市	东至县	341721	禁止开垦坡度 1 ( $\geq 25^\circ$ )	林地	145.64	龙泉镇,青山乡	
3417210067	安徽省	池州市	东至县	341721	禁止开垦坡度 1 ( $\geq 25^\circ$ )	林地	144.87	张溪镇	
3417210068	安徽省	池州市	东至县	341721	禁止开垦坡度 1 ( $\geq 25^\circ$ )	林地	141.86	青山乡	
3417210069	安徽省	池州市	东至县	341721	禁止开垦坡度 1 ( $\geq 25^\circ$ )	林地	135.36	昭潭镇,青山乡	
3417210070	安徽省	池州市	东至县	341721	禁止开垦坡度 1 ( $\geq 25^\circ$ )	林地	132.88	青山乡	

图斑编号	省	市	县	行政区划代码	坡度级别	土地利用类型	面积	乡镇	备注
3417210071	安徽省	池州市	东至县	341721	禁止开垦坡度 1 ( $\geq 25^\circ$ )	林地	132.54	香隅镇	
3417210072	安徽省	池州市	东至县	341721	禁止开垦坡度 1 ( $\geq 25^\circ$ )	林地	125.86	木塔乡	
3417210073	安徽省	池州市	东至县	341721	禁止开垦坡度 1 ( $\geq 25^\circ$ )	林地	125.27	泥溪镇	
3417210074	安徽省	池州市	东至县	341721	禁止开垦坡度 1 ( $\geq 25^\circ$ )	林地	117.58	木塔乡	
3417210075	安徽省	池州市	东至县	341721	禁止开垦坡度 1 ( $\geq 25^\circ$ )	林地	115.19	龙泉镇	
3417210076	安徽省	池州市	东至县	341721	禁止开垦坡度 1 ( $\geq 25^\circ$ )	林地	113.40	张溪镇,洋湖镇	
3417210077	安徽省	池州市	东至县	341721	禁止开垦坡度 1 ( $\geq 25^\circ$ )	林地	113.00	青山乡	
3417210078	安徽省	池州市	东至县	341721	禁止开垦坡度 1 ( $\geq 25^\circ$ )	林地	112.80	张溪镇	
3417210079	安徽省	池州市	东至县	341721	禁止开垦坡度 1 ( $\geq 25^\circ$ )	林地	111.58	昭潭镇	
3417210080	安徽省	池州市	东至县	341721	禁止开垦坡度 1 ( $\geq 25^\circ$ )	林地	110.72	龙泉镇	
3417210081	安徽省	池州市	东至县	341721	禁止开垦坡度 1 ( $\geq 25^\circ$ )	林地	109.54	张溪镇	
3417210082	安徽省	池州市	东至县	341721	禁止开垦坡度 1 ( $\geq 25^\circ$ )	林地	107.90	花园乡	
3417210083	安徽省	池州市	东至县	341721	禁止开垦坡度 1 ( $\geq 25^\circ$ )	林地	106.62	泥溪镇	
3417210084	安徽省	池州市	东至县	341721	禁止开垦坡度 1 ( $\geq 25^\circ$ )	林地	106.37	龙泉镇	
3417210085	安徽省	池州市	东至县	341721	禁止开垦坡度 1 ( $\geq 25^\circ$ )	林地	105.23	昭潭镇,泥溪镇	
3417210086	安徽省	池州市	东至县	341721	禁止开垦坡度 1 ( $\geq 25^\circ$ )	林地	102.39	龙泉镇,青山乡	
3417210087	安徽省	池州市	东至县	341721	禁止开垦坡度 1 ( $\geq 25^\circ$ )	林地	101.79	洋湖镇	
3417210088	安徽省	池州市	东至县	341721	禁止开垦坡度 1 ( $\geq 25^\circ$ )	林地	78.19	洋湖镇,葛公镇	
3417210089	安徽省	池州市	东至县	341721	禁止开垦坡度 1 ( $\geq 25^\circ$ )	林地	99.31	青山乡,昭潭镇,龙泉镇	
3417210090	安徽省	池州市	东至县	341721	禁止开垦坡度 1 ( $\geq 25^\circ$ )	林地	98.88	洋湖镇	
3417210091	安徽省	池州市	东至县	341721	禁止开垦坡度 1 ( $\geq 25^\circ$ )	林地	98.83	木塔乡	
3417210092	安徽省	池州市	东至县	341721	禁止开垦坡度 1 ( $\geq 25^\circ$ )	林地	98.31	龙泉镇	
3417210093	安徽省	池州市	东至县	341721	禁止开垦坡度 1 ( $\geq 25^\circ$ )	林地	95.97	昭潭镇	
3417210094	安徽省	池州市	东至县	341721	禁止开垦坡度 1 ( $\geq 25^\circ$ )	林地	95.49	张溪镇	

图斑编号	省	市	县	行政区划代码	坡度级别	土地利用类型	面积	乡镇	备注
3417210095	安徽省	池州市	东至县	341721	禁止开垦坡度 1 ( $\geq 25^\circ$ )	林地	89.48	泥溪镇	
3417210096	安徽省	池州市	东至县	341721	禁止开垦坡度 1 ( $\geq 25^\circ$ )	林地	86.12	龙泉镇,青山乡	
3417210097	安徽省	池州市	东至县	341721	禁止开垦坡度 1 ( $\geq 25^\circ$ )	林地	84.99	青山乡	
3417210098	安徽省	池州市	东至县	341721	禁止开垦坡度 1 ( $\geq 25^\circ$ )	林地	83.66	木塔乡	
3417210099	安徽省	池州市	东至县	341721	禁止开垦坡度 1 ( $\geq 25^\circ$ )	林地	79.75	洋湖镇	
3417210100	安徽省	池州市	东至县	341721	禁止开垦坡度 1 ( $\geq 25^\circ$ )	林地	78.72	青山乡	
3417210101	安徽省	池州市	东至县	341721	禁止开垦坡度 1 ( $\geq 25^\circ$ )	林地	77.54	洋湖镇,葛公镇	
3417210102	安徽省	池州市	东至县	341721	禁止开垦坡度 1 ( $\geq 25^\circ$ )	林地	74.38	昭潭镇	
3417210103	安徽省	池州市	东至县	341721	禁止开垦坡度 1 ( $\geq 25^\circ$ )	林地	74.37	香隅镇	
3417210104	安徽省	池州市	东至县	341721	禁止开垦坡度 1 ( $\geq 25^\circ$ )	林地	73.46	张溪镇	
3417210105	安徽省	池州市	东至县	341721	禁止开垦坡度 1 ( $\geq 25^\circ$ )	林地	73.15	龙泉镇	
3417210106	安徽省	池州市	东至县	341721	禁止开垦坡度 1 ( $\geq 25^\circ$ )	林地	72.57	昭潭镇,泥溪镇	
3417210107	安徽省	池州市	东至县	341721	禁止开垦坡度 1 ( $\geq 25^\circ$ )	林地	71.80	泥溪镇	
3417210108	安徽省	池州市	东至县	341721	禁止开垦坡度 1 ( $\geq 25^\circ$ )	林地	71.57	张溪镇	
3417210109	安徽省	池州市	东至县	341721	禁止开垦坡度 1 ( $\geq 25^\circ$ )	林地	70.76	木塔乡	
3417210110	安徽省	池州市	东至县	341721	禁止开垦坡度 1 ( $\geq 25^\circ$ )	林地	68.24	葛公镇	
3417210111	安徽省	池州市	东至县	341721	禁止开垦坡度 1 ( $\geq 25^\circ$ )	林地	66.93	泥溪镇	
3417210112	安徽省	池州市	东至县	341721	禁止开垦坡度 1 ( $\geq 25^\circ$ )	林地	65.72	尧渡镇	
3417210113	安徽省	池州市	东至县	341721	禁止开垦坡度 1 ( $\geq 25^\circ$ )	林地	64.06	龙泉镇	
3417210114	安徽省	池州市	东至县	341721	禁止开垦坡度 1 ( $\geq 25^\circ$ )	林地	63.77	泥溪镇	
3417210115	安徽省	池州市	东至县	341721	禁止开垦坡度 1 ( $\geq 25^\circ$ )	林地	62.75	张溪镇	
3417210116	安徽省	池州市	东至县	341721	禁止开垦坡度 1 ( $\geq 25^\circ$ )	林地	61.17	昭潭镇,青山乡	
3417210117	安徽省	池州市	东至县	341721	禁止开垦坡度 1 ( $\geq 25^\circ$ )	林地	60.61	尧渡镇,东流镇	
3417210118	安徽省	池州市	东至县	341721	禁止开垦坡度 1 ( $\geq 25^\circ$ )	林地	57.73	洋湖镇	

图斑编号	省	市	县	行政区划代码	坡度级别	土地利用类型	面积	乡镇	备注
3417210119	安徽省	池州市	东至县	341721	禁止开垦坡度 1 ( $\geq 25^\circ$ )	林地	55.78	官港镇	
3417210120	安徽省	池州市	东至县	341721	禁止开垦坡度 1 ( $\geq 25^\circ$ )	林地	55.74	泥溪镇	
3417210121	安徽省	池州市	东至县	341721	禁止开垦坡度 1 ( $\geq 25^\circ$ )	林地	55.28	泥溪镇	
3417210122	安徽省	池州市	东至县	341721	禁止开垦坡度 1 ( $\geq 25^\circ$ )	林地	55.28	尧渡镇	
3417210123	安徽省	池州市	东至县	341721	禁止开垦坡度 1 ( $\geq 25^\circ$ )	林地	49.68	尧渡镇	
3417210124	安徽省	池州市	东至县	341721	禁止开垦坡度 1 ( $\geq 25^\circ$ )	林地	55.00	洋湖镇	
3417210125	安徽省	池州市	东至县	341721	禁止开垦坡度 1 ( $\geq 25^\circ$ )	林地	54.77	青山乡	
3417210126	安徽省	池州市	东至县	341721	禁止开垦坡度 1 ( $\geq 25^\circ$ )	林地	53.10	昭潭镇	
3417210127	安徽省	池州市	东至县	341721	禁止开垦坡度 1 ( $\geq 25^\circ$ )	林地	52.56	泥溪镇	
3417210128	安徽省	池州市	东至县	341721	禁止开垦坡度 1 ( $\geq 25^\circ$ )	林地	51.32	官港镇	
3417210129	安徽省	池州市	东至县	341721	禁止开垦坡度 1 ( $\geq 25^\circ$ )	林地	51.19	张溪镇	
3417210130	安徽省	池州市	东至县	341721	禁止开垦坡度 1 ( $\geq 25^\circ$ )	林地	48.77	葛公镇	
3417210131	安徽省	池州市	东至县	341721	禁止开垦坡度 1 ( $\geq 25^\circ$ )	林地	48.72	尧渡镇	
3417210132	安徽省	池州市	东至县	341721	禁止开垦坡度 1 ( $\geq 25^\circ$ )	林地	47.75	龙泉镇,青山乡	
3417210133	安徽省	池州市	东至县	341721	禁止开垦坡度 1 ( $\geq 25^\circ$ )	林地	45.87	尧渡镇	
3417210134	安徽省	池州市	东至县	341721	禁止开垦坡度 1 ( $\geq 25^\circ$ )	林地	43.20	洋湖镇,葛公镇	
3417210135	安徽省	池州市	东至县	341721	禁止开垦坡度 1 ( $\geq 25^\circ$ )	林地	42.78	香隅镇	
3417210136	安徽省	池州市	东至县	341721	禁止开垦坡度 1 ( $\geq 25^\circ$ )	林地	42.44	花园乡	
3417210137	安徽省	池州市	东至县	341721	禁止开垦坡度 1 ( $\geq 25^\circ$ )	林地	42.31	龙泉镇	
3417210138	安徽省	池州市	东至县	341721	禁止开垦坡度 1 ( $\geq 25^\circ$ )	林地	42.24	张溪镇	
3417210139	安徽省	池州市	东至县	341721	禁止开垦坡度 1 ( $\geq 25^\circ$ )	林地	41.89	昭潭镇	
3417210140	安徽省	池州市	东至县	341721	禁止开垦坡度 1 ( $\geq 25^\circ$ )	林地	41.60	洋湖镇	
3417210141	安徽省	池州市	东至县	341721	禁止开垦坡度 1 ( $\geq 25^\circ$ )	林地	40.85	昭潭镇	
3417210142	安徽省	池州市	东至县	341721	禁止开垦坡度 1 ( $\geq 25^\circ$ )	林地	40.17	官港镇	

图斑编号	省	市	县	行政区划代码	坡度级别	土地利用类型	面积	乡镇	备注
3417210143	安徽省	池州市	东至县	341721	禁止开垦坡度 1 ( $\geq 25^\circ$ )	林地	40.16	洋湖镇	
3417210144	安徽省	池州市	东至县	341721	禁止开垦坡度 1 ( $\geq 25^\circ$ )	林地	39.10	张溪镇	
3417210145	安徽省	池州市	东至县	341721	禁止开垦坡度 1 ( $\geq 25^\circ$ )	林地	39.73	洋湖镇	
3417210146	安徽省	池州市	东至县	341721	禁止开垦坡度 1 ( $\geq 25^\circ$ )	林地	39.63	张溪镇	
3417210147	安徽省	池州市	东至县	341721	禁止开垦坡度 1 ( $\geq 25^\circ$ )	林地	38.80	张溪镇	
3417210148	安徽省	池州市	东至县	341721	禁止开垦坡度 1 ( $\geq 25^\circ$ )	林地	38.75	官港镇	
3417210149	安徽省	池州市	东至县	341721	禁止开垦坡度 1 ( $\geq 25^\circ$ )	林地	38.01	官港镇	
3417210150	安徽省	池州市	东至县	341721	禁止开垦坡度 1 ( $\geq 25^\circ$ )	林地	37.18	香隅镇	
3417210151	安徽省	池州市	东至县	341721	禁止开垦坡度 1 ( $\geq 25^\circ$ )	林地	37.16	官港镇	
3417210152	安徽省	池州市	东至县	341721	禁止开垦坡度 1 ( $\geq 25^\circ$ )	林地	37.15	尧渡镇	
3417210153	安徽省	池州市	东至县	341721	禁止开垦坡度 1 ( $\geq 25^\circ$ )	林地	37.02	泥溪镇	
3417210154	安徽省	池州市	东至县	341721	禁止开垦坡度 1 ( $\geq 25^\circ$ )	林地	36.88	青山乡	
3417210155	安徽省	池州市	东至县	341721	禁止开垦坡度 1 ( $\geq 25^\circ$ )	林地	36.75	洋湖镇	
3417210156	安徽省	池州市	东至县	341721	禁止开垦坡度 1 ( $\geq 25^\circ$ )	林地	36.19	龙泉镇	
3417210157	安徽省	池州市	东至县	341721	禁止开垦坡度 1 ( $\geq 25^\circ$ )	林地	35.62	泥溪镇	
3417210158	安徽省	池州市	东至县	341721	禁止开垦坡度 1 ( $\geq 25^\circ$ )	林地	35.53	尧渡镇,洋湖镇	
3417210159	安徽省	池州市	东至县	341721	禁止开垦坡度 1 ( $\geq 25^\circ$ )	林地	35.12	尧渡镇	
3417210160	安徽省	池州市	东至县	341721	禁止开垦坡度 1 ( $\geq 25^\circ$ )	林地	34.87	张溪镇	
3417210161	安徽省	池州市	东至县	341721	禁止开垦坡度 1 ( $\geq 25^\circ$ )	林地	33.93	洋湖镇	
3417210162	安徽省	池州市	东至县	341721	禁止开垦坡度 1 ( $\geq 25^\circ$ )	林地	33.65	洋湖镇	
3417210163	安徽省	池州市	东至县	341721	禁止开垦坡度 1 ( $\geq 25^\circ$ )	林地	33.25	泥溪镇	
3417210164	安徽省	池州市	东至县	341721	禁止开垦坡度 1 ( $\geq 25^\circ$ )	林地	32.90	张溪镇	
3417210165	安徽省	池州市	东至县	341721	禁止开垦坡度 1 ( $\geq 25^\circ$ )	林地	32.51	洋湖镇	
3417210166	安徽省	池州市	东至县	341721	禁止开垦坡度 1 ( $\geq 25^\circ$ )	林地	32.41	尧渡镇	

图斑编号	省	市	县	行政区划代码	坡度级别	土地利用类型	面积	乡镇	备注
3417210167	安徽省	池州市	东至县	341721	禁止开垦坡度 1 ( $\geq 25^\circ$ )	林地	32.33	官港镇	
3417210168	安徽省	池州市	东至县	341721	禁止开垦坡度 1 ( $\geq 25^\circ$ )	林地	32.30	洋湖镇	
3417210169	安徽省	池州市	东至县	341721	禁止开垦坡度 1 ( $\geq 25^\circ$ )	林地	32.17	木塔乡	
3417210170	安徽省	池州市	东至县	341721	禁止开垦坡度 1 ( $\geq 25^\circ$ )	林地	31.83	龙泉镇,青山乡	
3417210171	安徽省	池州市	东至县	341721	禁止开垦坡度 1 ( $\geq 25^\circ$ )	林地	31.78	昭潭镇	
3417210172	安徽省	池州市	东至县	341721	禁止开垦坡度 1 ( $\geq 25^\circ$ )	林地	31.57	洋湖镇	
3417210173	安徽省	池州市	东至县	341721	禁止开垦坡度 1 ( $\geq 25^\circ$ )	林地	31.55	龙泉镇	
3417210174	安徽省	池州市	东至县	341721	禁止开垦坡度 1 ( $\geq 25^\circ$ )	林地	31.33	龙泉镇	
3417210175	安徽省	池州市	东至县	341721	禁止开垦坡度 1 ( $\geq 25^\circ$ )	林地	30.69	官港镇	
3417210176	安徽省	池州市	东至县	341721	禁止开垦坡度 1 ( $\geq 25^\circ$ )	林地	29.57	泥溪镇	
3417210177	安徽省	池州市	东至县	341721	禁止开垦坡度 1 ( $\geq 25^\circ$ )	林地	29.50	尧渡镇	
3417210178	安徽省	池州市	东至县	341721	禁止开垦坡度 1 ( $\geq 25^\circ$ )	林地	29.43	尧渡镇,东流镇	
3417210179	安徽省	池州市	东至县	341721	禁止开垦坡度 1 ( $\geq 25^\circ$ )	林地	29.35	张溪镇	
3417210180	安徽省	池州市	东至县	341721	禁止开垦坡度 1 ( $\geq 25^\circ$ )	林地	29.02	张溪镇	
3417210181	安徽省	池州市	东至县	341721	禁止开垦坡度 1 ( $\geq 25^\circ$ )	林地	28.90	龙泉镇	
3417210182	安徽省	池州市	东至县	341721	禁止开垦坡度 1 ( $\geq 25^\circ$ )	林地	28.65	昭潭镇	
3417210183	安徽省	池州市	东至县	341721	禁止开垦坡度 1 ( $\geq 25^\circ$ )	林地	27.83	龙泉镇,青山乡	
3417210184	安徽省	池州市	东至县	341721	禁止开垦坡度 1 ( $\geq 25^\circ$ )	林地	27.82	花园乡	
3417210185	安徽省	池州市	东至县	341721	禁止开垦坡度 1 ( $\geq 25^\circ$ )	林地	27.69	张溪镇	
3417210186	安徽省	池州市	东至县	341721	禁止开垦坡度 1 ( $\geq 25^\circ$ )	林地	27.61	泥溪镇	
3417210187	安徽省	池州市	东至县	341721	禁止开垦坡度 1 ( $\geq 25^\circ$ )	林地	27.56	泥溪镇	
3417210188	安徽省	池州市	东至县	341721	禁止开垦坡度 1 ( $\geq 25^\circ$ )	林地	26.96	龙泉镇	
3417210189	安徽省	池州市	东至县	341721	禁止开垦坡度 1 ( $\geq 25^\circ$ )	林地	26.79	葛公镇	
3417210190	安徽省	池州市	东至县	341721	禁止开垦坡度 1 ( $\geq 25^\circ$ )	林地	26.48	尧渡镇	

图斑编号	省	市	县	行政区划代码	坡度级别	土地利用类型	面积	乡镇	备注
3417210191	安徽省	池州市	东至县	341721	禁止开垦坡度 1 ( $\geq 25^\circ$ )	林地	26.43	张溪镇	
3417210192	安徽省	池州市	东至县	341721	禁止开垦坡度 1 ( $\geq 25^\circ$ )	林地	26.41	木塔乡	
3417210193	安徽省	池州市	东至县	341721	禁止开垦坡度 1 ( $\geq 25^\circ$ )	林地	26.31	龙泉镇	
3417210194	安徽省	池州市	东至县	341721	禁止开垦坡度 1 ( $\geq 25^\circ$ )	林地	26.23	张溪镇	
3417210195	安徽省	池州市	东至县	341721	禁止开垦坡度 1 ( $\geq 25^\circ$ )	林地	25.73	泥溪镇	
3417210196	安徽省	池州市	东至县	341721	禁止开垦坡度 1 ( $\geq 25^\circ$ )	林地	25.51	官港镇	
3417210197	安徽省	池州市	东至县	341721	禁止开垦坡度 1 ( $\geq 25^\circ$ )	林地	24.92	泥溪镇	
3417210198	安徽省	池州市	东至县	341721	禁止开垦坡度 1 ( $\geq 25^\circ$ )	林地	24.58	泥溪镇	
3417210199	安徽省	池州市	东至县	341721	禁止开垦坡度 1 ( $\geq 25^\circ$ )	林地	24.14	洋湖镇	
3417210200	安徽省	池州市	东至县	341721	禁止开垦坡度 1 ( $\geq 25^\circ$ )	林地	23.93	张溪镇	
3417210201	安徽省	池州市	东至县	341721	禁止开垦坡度 1 ( $\geq 25^\circ$ )	林地	23.72	尧渡镇,张溪镇	
3417210202	安徽省	池州市	东至县	341721	禁止开垦坡度 1 ( $\geq 25^\circ$ )	林地	23.36	泥溪镇	
3417210203	安徽省	池州市	东至县	341721	禁止开垦坡度 1 ( $\geq 25^\circ$ )	林地	23.32	花园乡	
3417210204	安徽省	池州市	东至县	341721	禁止开垦坡度 1 ( $\geq 25^\circ$ )	林地	22.75	尧渡镇	
3417210205	安徽省	池州市	东至县	341721	禁止开垦坡度 1 ( $\geq 25^\circ$ )	林地	22.63	昭潭镇,青山乡	
3417210206	安徽省	池州市	东至县	341721	禁止开垦坡度 1 ( $\geq 25^\circ$ )	林地	22.60	张溪镇	
3417210207	安徽省	池州市	东至县	341721	禁止开垦坡度 1 ( $\geq 25^\circ$ )	林地	22.17	尧渡镇	
3417210208	安徽省	池州市	东至县	341721	禁止开垦坡度 1 ( $\geq 25^\circ$ )	林地	22.14	尧渡镇	
3417210209	安徽省	池州市	东至县	341721	禁止开垦坡度 1 ( $\geq 25^\circ$ )	林地	21.77	木塔乡	
3417210210	安徽省	池州市	东至县	341721	禁止开垦坡度 1 ( $\geq 25^\circ$ )	林地	21.37	香隅镇	
3417210211	安徽省	池州市	东至县	341721	禁止开垦坡度 1 ( $\geq 25^\circ$ )	林地	21.35	官港镇	
3417210212	安徽省	池州市	东至县	341721	禁止开垦坡度 1 ( $\geq 25^\circ$ )	林地	21.25	花园乡	
3417210213	安徽省	池州市	东至县	341721	禁止开垦坡度 1 ( $\geq 25^\circ$ )	林地	21.24	泥溪镇	
3417210214	安徽省	池州市	东至县	341721	禁止开垦坡度 1 ( $\geq 25^\circ$ )	林地	21.23	官港镇	

图斑编号	省	市	县	行政区划代码	坡度级别	土地利用类型	面积	乡镇	备注
3417210215	安徽省	池州市	东至县	341721	禁止开垦坡度 1 ( $\geq 25^\circ$ )	林地	21.11	洋湖镇	
3417210216	安徽省	池州市	东至县	341721	禁止开垦坡度 1 ( $\geq 25^\circ$ )	林地	21.01	张溪镇	
3417210217	安徽省	池州市	东至县	341721	禁止开垦坡度 1 ( $\geq 25^\circ$ )	林地	20.96	青山乡	
3417210218	安徽省	池州市	东至县	341721	禁止开垦坡度 1 ( $\geq 25^\circ$ )	林地	20.67	泥溪镇	
3417210219	安徽省	池州市	东至县	341721	禁止开垦坡度 1 ( $\geq 25^\circ$ )	林地	20.51	泥溪镇	
3417210220	安徽省	池州市	东至县	341721	禁止开垦坡度 1 ( $\geq 25^\circ$ )	林地	20.50	官港镇	
3417210221	安徽省	池州市	东至县	341721	禁止开垦坡度 1 ( $\geq 25^\circ$ )	林地	20.49	张溪镇	
3417210222	安徽省	池州市	东至县	341721	禁止开垦坡度 1 ( $\geq 25^\circ$ )	林地	20.41	张溪镇	
3417210223	安徽省	池州市	东至县	341721	禁止开垦坡度 1 ( $\geq 25^\circ$ )	林地	20.30	尧渡镇	
3417210224	安徽省	池州市	东至县	341721	禁止开垦坡度 1 ( $\geq 25^\circ$ )	林地	19.94	尧渡镇	
3417210225	安徽省	池州市	东至县	341721	禁止开垦坡度 1 ( $\geq 25^\circ$ )	林地	19.78	张溪镇,洋湖镇	
3417210226	安徽省	池州市	东至县	341721	禁止开垦坡度 1 ( $\geq 25^\circ$ )	林地	19.73	泥溪镇	
3417210227	安徽省	池州市	东至县	341721	禁止开垦坡度 1 ( $\geq 25^\circ$ )	林地	19.68	香隅镇	
3417210228	安徽省	池州市	东至县	341721	禁止开垦坡度 1 ( $\geq 25^\circ$ )	林地	19.55	昭潭镇,泥溪镇	
3417210229	安徽省	池州市	东至县	341721	禁止开垦坡度 1 ( $\geq 25^\circ$ )	林地	19.51	洋湖镇	
3417210230	安徽省	池州市	东至县	341721	禁止开垦坡度 1 ( $\geq 25^\circ$ )	林地	19.46	张溪镇	
3417210231	安徽省	池州市	东至县	341721	禁止开垦坡度 1 ( $\geq 25^\circ$ )	林地	19.34	昭潭镇	
3417210232	安徽省	池州市	东至县	341721	禁止开垦坡度 1 ( $\geq 25^\circ$ )	林地	19.29	洋湖镇	
3417210233	安徽省	池州市	东至县	341721	禁止开垦坡度 1 ( $\geq 25^\circ$ )	林地	19.16	葛公镇	
3417210234	安徽省	池州市	东至县	341721	禁止开垦坡度 1 ( $\geq 25^\circ$ )	林地	19.13	尧渡镇	
3417210235	安徽省	池州市	东至县	341721	禁止开垦坡度 1 ( $\geq 25^\circ$ )	林地	19.04	张溪镇	
3417210236	安徽省	池州市	东至县	341721	禁止开垦坡度 1 ( $\geq 25^\circ$ )	林地	18.87	昭潭镇	
3417210237	安徽省	池州市	东至县	341721	禁止开垦坡度 1 ( $\geq 25^\circ$ )	林地	18.83	尧渡镇	
3417210238	安徽省	池州市	东至县	341721	禁止开垦坡度 1 ( $\geq 25^\circ$ )	林地	18.62	张溪镇	

图斑编号	省	市	县	行政区划代码	坡度级别	土地利用类型	面积	乡镇	备注
3417210239	安徽省	池州市	东至县	341721	禁止开垦坡度 1 ( $\geq 25^\circ$ )	林地	18.60	张溪镇	
3417210240	安徽省	池州市	东至县	341721	禁止开垦坡度 1 ( $\geq 25^\circ$ )	林地	18.59	青山乡	
3417210241	安徽省	池州市	东至县	341721	禁止开垦坡度 1 ( $\geq 25^\circ$ )	林地	18.56	香隅镇	
3417210242	安徽省	池州市	东至县	341721	禁止开垦坡度 1 ( $\geq 25^\circ$ )	林地	18.34	张溪镇	
3417210243	安徽省	池州市	东至县	341721	禁止开垦坡度 1 ( $\geq 25^\circ$ )	林地	18.18	官港镇	
3417210244	安徽省	池州市	东至县	341721	禁止开垦坡度 1 ( $\geq 25^\circ$ )	林地	18.10	青山乡	
3417210245	安徽省	池州市	东至县	341721	禁止开垦坡度 1 ( $\geq 25^\circ$ )	林地	18.09	昭潭镇	
3417210246	安徽省	池州市	东至县	341721	禁止开垦坡度 1 ( $\geq 25^\circ$ )	林地	18.06	洋湖镇	
3417210247	安徽省	池州市	东至县	341721	禁止开垦坡度 1 ( $\geq 25^\circ$ )	林地	18.03	张溪镇	
3417210248	安徽省	池州市	东至县	341721	禁止开垦坡度 1 ( $\geq 25^\circ$ )	林地	18.01	东流镇	
3417210249	安徽省	池州市	东至县	341721	禁止开垦坡度 1 ( $\geq 25^\circ$ )	林地	17.82	昭潭镇	
3417210250	安徽省	池州市	东至县	341721	禁止开垦坡度 1 ( $\geq 25^\circ$ )	林地	17.77	洋湖镇	
3417210251	安徽省	池州市	东至县	341721	禁止开垦坡度 1 ( $\geq 25^\circ$ )	林地	17.70	青山乡	
3417210252	安徽省	池州市	东至县	341721	禁止开垦坡度 1 ( $\geq 25^\circ$ )	林地	17.68	官港镇	
3417210253	安徽省	池州市	东至县	341721	禁止开垦坡度 1 ( $\geq 25^\circ$ )	林地	17.49	张溪镇	
3417210254	安徽省	池州市	东至县	341721	禁止开垦坡度 1 ( $\geq 25^\circ$ )	林地	17.24	洋湖镇	
3417210255	安徽省	池州市	东至县	341721	禁止开垦坡度 1 ( $\geq 25^\circ$ )	林地	17.23	官港镇	
3417210256	安徽省	池州市	东至县	341721	禁止开垦坡度 1 ( $\geq 25^\circ$ )	林地	17.23	泥溪镇	
3417210257	安徽省	池州市	东至县	341721	禁止开垦坡度 1 ( $\geq 25^\circ$ )	林地	17.15	泥溪镇	
3417210258	安徽省	池州市	东至县	341721	禁止开垦坡度 1 ( $\geq 25^\circ$ )	林地	17.02	尧渡镇	
3417210259	安徽省	池州市	东至县	341721	禁止开垦坡度 1 ( $\geq 25^\circ$ )	林地	16.99	张溪镇	
3417210260	安徽省	池州市	东至县	341721	禁止开垦坡度 1 ( $\geq 25^\circ$ )	林地	16.94	洋湖镇	
3417210261	安徽省	池州市	东至县	341721	禁止开垦坡度 1 ( $\geq 25^\circ$ )	林地	16.67	张溪镇	
3417210262	安徽省	池州市	东至县	341721	禁止开垦坡度 1 ( $\geq 25^\circ$ )	林地	16.66	木塔乡	

图斑编号	省	市	县	行政区划代码	坡度级别	土地利用类型	面积	乡镇	备注
3417210263	安徽省	池州市	东至县	341721	禁止开垦坡度 1 ( $\geq 25^\circ$ )	林地	16.61	洋湖镇	
3417210264	安徽省	池州市	东至县	341721	禁止开垦坡度 1 ( $\geq 25^\circ$ )	林地	16.59	洋湖镇	
3417210265	安徽省	池州市	东至县	341721	禁止开垦坡度 1 ( $\geq 25^\circ$ )	林地	16.56	木塔乡	
3417210266	安徽省	池州市	东至县	341721	禁止开垦坡度 1 ( $\geq 25^\circ$ )	林地	16.54	尧渡镇	
3417210267	安徽省	池州市	东至县	341721	禁止开垦坡度 1 ( $\geq 25^\circ$ )	林地	16.41	泥溪镇	
3417210268	安徽省	池州市	东至县	341721	禁止开垦坡度 1 ( $\geq 25^\circ$ )	林地	16.25	泥溪镇	
3417210269	安徽省	池州市	东至县	341721	禁止开垦坡度 1 ( $\geq 25^\circ$ )	林地	16.20	青山乡	
3417210270	安徽省	池州市	东至县	341721	禁止开垦坡度 1 ( $\geq 25^\circ$ )	林地	16.07	张溪镇	
3417210271	安徽省	池州市	东至县	341721	禁止开垦坡度 1 ( $\geq 25^\circ$ )	林地	15.82	尧渡镇	
3417210272	安徽省	池州市	东至县	341721	禁止开垦坡度 1 ( $\geq 25^\circ$ )	林地	15.79	昭潭镇	
3417210273	安徽省	池州市	东至县	341721	禁止开垦坡度 1 ( $\geq 25^\circ$ )	林地	15.63	昭潭镇	
3417210274	安徽省	池州市	东至县	341721	禁止开垦坡度 1 ( $\geq 25^\circ$ )	林地	15.54	泥溪镇	
3417210275	安徽省	池州市	东至县	341721	禁止开垦坡度 1 ( $\geq 25^\circ$ )	林地	14.40	尧渡镇	
3417210276	安徽省	池州市	东至县	341721	禁止开垦坡度 1 ( $\geq 25^\circ$ )	林地	15.37	张溪镇	
3417210277	安徽省	池州市	东至县	341721	禁止开垦坡度 1 ( $\geq 25^\circ$ )	林地	15.32	花园乡	
3417210278	安徽省	池州市	东至县	341721	禁止开垦坡度 1 ( $\geq 25^\circ$ )	林地	15.28	尧渡镇	
3417210279	安徽省	池州市	东至县	341721	禁止开垦坡度 1 ( $\geq 25^\circ$ )	林地	15.24	龙泉镇	
3417210280	安徽省	池州市	东至县	341721	禁止开垦坡度 1 ( $\geq 25^\circ$ )	林地	15.23	龙泉镇	
3417210281	安徽省	池州市	东至县	341721	禁止开垦坡度 1 ( $\geq 25^\circ$ )	林地	15.13	泥溪镇	
3417210282	安徽省	池州市	东至县	341721	禁止开垦坡度 1 ( $\geq 25^\circ$ )	林地	15.05	洋湖镇	
3417210283	安徽省	池州市	东至县	341721	禁止开垦坡度 1 ( $\geq 25^\circ$ )	林地	14.75	尧渡镇	
3417210284	安徽省	池州市	东至县	341721	禁止开垦坡度 1 ( $\geq 25^\circ$ )	林地	14.34	香隅镇	
3417210285	安徽省	池州市	东至县	341721	禁止开垦坡度 1 ( $\geq 25^\circ$ )	林地	14.03	张溪镇	
3417210286	安徽省	池州市	东至县	341721	禁止开垦坡度 1 ( $\geq 25^\circ$ )	林地	14.00	官港镇	

图斑编号	省	市	县	行政区划代码	坡度级别	土地利用类型	面积	乡镇	备注
3417210287	安徽省	池州市	东至县	341721	禁止开垦坡度 1 ( $\geq 25^\circ$ )	林地	13.94	龙泉镇	
3417210288	安徽省	池州市	东至县	341721	禁止开垦坡度 1 ( $\geq 25^\circ$ )	林地	13.93	官港镇	
3417210289	安徽省	池州市	东至县	341721	禁止开垦坡度 1 ( $\geq 25^\circ$ )	林地	13.91	张溪镇	
3417210290	安徽省	池州市	东至县	341721	禁止开垦坡度 1 ( $\geq 25^\circ$ )	林地	13.71	花园乡	
3417210291	安徽省	池州市	东至县	341721	禁止开垦坡度 1 ( $\geq 25^\circ$ )	林地	13.70	龙泉镇	
3417210292	安徽省	池州市	东至县	341721	禁止开垦坡度 1 ( $\geq 25^\circ$ )	林地	13.66	花园乡	
3417210293	安徽省	池州市	东至县	341721	禁止开垦坡度 1 ( $\geq 25^\circ$ )	林地	13.54	泥溪镇	
3417210294	安徽省	池州市	东至县	341721	禁止开垦坡度 1 ( $\geq 25^\circ$ )	林地	13.47	洋湖镇	
3417210295	安徽省	池州市	东至县	341721	禁止开垦坡度 1 ( $\geq 25^\circ$ )	林地	13.25	木塔乡	
3417210296	安徽省	池州市	东至县	341721	禁止开垦坡度 1 ( $\geq 25^\circ$ )	林地	13.20	葛公镇	
3417210297	安徽省	池州市	东至县	341721	禁止开垦坡度 1 ( $\geq 25^\circ$ )	林地	13.15	洋湖镇	
3417210298	安徽省	池州市	东至县	341721	禁止开垦坡度 1 ( $\geq 25^\circ$ )	林地	13.12	官港镇	
3417210299	安徽省	池州市	东至县	341721	禁止开垦坡度 1 ( $\geq 25^\circ$ )	林地	12.92	张溪镇	
3417210300	安徽省	池州市	东至县	341721	禁止开垦坡度 1 ( $\geq 25^\circ$ )	林地	12.91	张溪镇	
3417210301	安徽省	池州市	东至县	341721	禁止开垦坡度 1 ( $\geq 25^\circ$ )	林地	12.89	张溪镇	
3417210302	安徽省	池州市	东至县	341721	禁止开垦坡度 1 ( $\geq 25^\circ$ )	林地	12.84	龙泉镇	
3417210303	安徽省	池州市	东至县	341721	禁止开垦坡度 1 ( $\geq 25^\circ$ )	林地	12.83	张溪镇	
3417210304	安徽省	池州市	东至县	341721	禁止开垦坡度 1 ( $\geq 25^\circ$ )	林地	12.78	花园乡	
3417210305	安徽省	池州市	东至县	341721	禁止开垦坡度 1 ( $\geq 25^\circ$ )	林地	12.73	香隅镇	
3417210306	安徽省	池州市	东至县	341721	禁止开垦坡度 1 ( $\geq 25^\circ$ )	林地	12.71	昭潭镇,泥溪镇	
3417210307	安徽省	池州市	东至县	341721	禁止开垦坡度 1 ( $\geq 25^\circ$ )	林地	12.56	龙泉镇	
3417210308	安徽省	池州市	东至县	341721	禁止开垦坡度 1 ( $\geq 25^\circ$ )	林地	12.52	龙泉镇	
3417210309	安徽省	池州市	东至县	341721	禁止开垦坡度 1 ( $\geq 25^\circ$ )	林地	12.48	张溪镇	
3417210310	安徽省	池州市	东至县	341721	禁止开垦坡度 1 ( $\geq 25^\circ$ )	林地	12.46	青山乡	

图斑编号	省	市	县	行政区划代码	坡度级别	土地利用类型	面积	乡镇	备注
3417210311	安徽省	池州市	东至县	341721	禁止开垦坡度 1 ( $\geq 25^\circ$ )	林地	12.45	洋湖镇	
3417210312	安徽省	池州市	东至县	341721	禁止开垦坡度 1 ( $\geq 25^\circ$ )	林地	12.37	洋湖镇	
3417210313	安徽省	池州市	东至县	341721	禁止开垦坡度 1 ( $\geq 25^\circ$ )	林地	12.28	官港镇	
3417210314	安徽省	池州市	东至县	341721	禁止开垦坡度 1 ( $\geq 25^\circ$ )	林地	12.12	张溪镇	
3417210315	安徽省	池州市	东至县	341721	禁止开垦坡度 1 ( $\geq 25^\circ$ )	林地	11.99	尧渡镇	
3417210316	安徽省	池州市	东至县	341721	禁止开垦坡度 1 ( $\geq 25^\circ$ )	林地	11.98	木塔乡	
3417210317	安徽省	池州市	东至县	341721	禁止开垦坡度 1 ( $\geq 25^\circ$ )	林地	11.97	青山乡	
3417210318	安徽省	池州市	东至县	341721	禁止开垦坡度 1 ( $\geq 25^\circ$ )	林地	11.97	昭潭镇	
3417210319	安徽省	池州市	东至县	341721	禁止开垦坡度 1 ( $\geq 25^\circ$ )	林地	11.84	昭潭镇	
3417210320	安徽省	池州市	东至县	341721	禁止开垦坡度 1 ( $\geq 25^\circ$ )	林地	11.66	张溪镇	
3417210321	安徽省	池州市	东至县	341721	禁止开垦坡度 1 ( $\geq 25^\circ$ )	林地	11.66	官港镇	
3417210322	安徽省	池州市	东至县	341721	禁止开垦坡度 1 ( $\geq 25^\circ$ )	林地	11.61	香隅镇	
3417210323	安徽省	池州市	东至县	341721	禁止开垦坡度 1 ( $\geq 25^\circ$ )	林地	11.51	洋湖镇	
3417210324	安徽省	池州市	东至县	341721	禁止开垦坡度 1 ( $\geq 25^\circ$ )	林地	11.50	香隅镇	
3417210325	安徽省	池州市	东至县	341721	禁止开垦坡度 1 ( $\geq 25^\circ$ )	林地	11.44	青山乡	
3417210326	安徽省	池州市	东至县	341721	禁止开垦坡度 1 ( $\geq 25^\circ$ )	林地	11.43	张溪镇	
3417210327	安徽省	池州市	东至县	341721	禁止开垦坡度 1 ( $\geq 25^\circ$ )	林地	11.31	官港镇	
3417210328	安徽省	池州市	东至县	341721	禁止开垦坡度 1 ( $\geq 25^\circ$ )	林地	11.29	青山乡	
3417210329	安徽省	池州市	东至县	341721	禁止开垦坡度 1 ( $\geq 25^\circ$ )	林地	11.27	张溪镇	
3417210330	安徽省	池州市	东至县	341721	禁止开垦坡度 1 ( $\geq 25^\circ$ )	林地	11.20	泥溪镇	
3417210331	安徽省	池州市	东至县	341721	禁止开垦坡度 1 ( $\geq 25^\circ$ )	林地	11.14	青山乡	
3417210332	安徽省	池州市	东至县	341721	禁止开垦坡度 1 ( $\geq 25^\circ$ )	林地	11.10	龙泉镇	
3417210333	安徽省	池州市	东至县	341721	禁止开垦坡度 1 ( $\geq 25^\circ$ )	林地	11.04	尧渡镇	
3417210334	安徽省	池州市	东至县	341721	禁止开垦坡度 1 ( $\geq 25^\circ$ )	林地	11.00	官港镇	

图斑编号	省	市	县	行政区划代码	坡度级别	土地利用类型	面积	乡镇	备注
3417210335	安徽省	池州市	东至县	341721	禁止开垦坡度 1 ( $\geq 25^\circ$ )	林地	10.95	龙泉镇	
3417210336	安徽省	池州市	东至县	341721	禁止开垦坡度 1 ( $\geq 25^\circ$ )	林地	10.83	龙泉镇	
3417210337	安徽省	池州市	东至县	341721	禁止开垦坡度 1 ( $\geq 25^\circ$ )	林地	10.70	尧渡镇	
3417210338	安徽省	池州市	东至县	341721	禁止开垦坡度 1 ( $\geq 25^\circ$ )	林地	10.65	昭潭镇	
3417210339	安徽省	池州市	东至县	341721	禁止开垦坡度 1 ( $\geq 25^\circ$ )	林地	10.63	青山乡	
3417210340	安徽省	池州市	东至县	341721	禁止开垦坡度 1 ( $\geq 25^\circ$ )	林地	10.59	官港镇	
3417210341	安徽省	池州市	东至县	341721	禁止开垦坡度 1 ( $\geq 25^\circ$ )	林地	10.56	青山乡	
3417210342	安徽省	池州市	东至县	341721	禁止开垦坡度 1 ( $\geq 25^\circ$ )	林地	10.53	泥溪镇	
3417210343	安徽省	池州市	东至县	341721	禁止开垦坡度 1 ( $\geq 25^\circ$ )	林地	10.42	张溪镇	
3417210344	安徽省	池州市	东至县	341721	禁止开垦坡度 1 ( $\geq 25^\circ$ )	林地	10.41	张溪镇	
3417210345	安徽省	池州市	东至县	341721	禁止开垦坡度 1 ( $\geq 25^\circ$ )	林地	10.41	洋湖镇	
3417210346	安徽省	池州市	东至县	341721	禁止开垦坡度 1 ( $\geq 25^\circ$ )	林地	10.39	昭潭镇	
3417210347	安徽省	池州市	东至县	341721	禁止开垦坡度 1 ( $\geq 25^\circ$ )	林地	10.35	昭潭镇,青山乡	
3417210348	安徽省	池州市	东至县	341721	禁止开垦坡度 1 ( $\geq 25^\circ$ )	林地	10.32	尧渡镇	
3417210349	安徽省	池州市	东至县	341721	禁止开垦坡度 1 ( $\geq 25^\circ$ )	林地	10.31	洋湖镇	
3417210350	安徽省	池州市	东至县	341721	禁止开垦坡度 1 ( $\geq 25^\circ$ )	林地	10.29	张溪镇	
3417210351	安徽省	池州市	东至县	341721	禁止开垦坡度 1 ( $\geq 25^\circ$ )	林地	10.26	泥溪镇	
3417210352	安徽省	池州市	东至县	341721	禁止开垦坡度 1 ( $\geq 25^\circ$ )	林地	10.24	昭潭镇	
3417210353	安徽省	池州市	东至县	341721	禁止开垦坡度 1 ( $\geq 25^\circ$ )	林地	10.22	龙泉镇,青山乡	
3417210354	安徽省	池州市	东至县	341721	禁止开垦坡度 1 ( $\geq 25^\circ$ )	林地	10.22	张溪镇	
3417210355	安徽省	池州市	东至县	341721	禁止开垦坡度 1 ( $\geq 25^\circ$ )	林地	10.18	昭潭镇	
3417210356	安徽省	池州市	东至县	341721	禁止开垦坡度 1 ( $\geq 25^\circ$ )	林地	10.11	洋湖镇	
3417210357	安徽省	池州市	东至县	341721	禁止开垦坡度 1 ( $\geq 25^\circ$ )	林地	10.05	张溪镇	
3417210358	安徽省	池州市	东至县	341721	禁止开垦坡度 1 ( $\geq 25^\circ$ )	林地	10.04	官港镇	

图斑编号	省	市	县	行政区划代码	坡度级别	土地利用类型	面积	乡镇	备注
3417210359	安徽省	池州市	东至县	341721	禁止开垦坡度 1 ( $\geq 25^\circ$ )	林地	10.03	龙泉镇	
3417210360	安徽省	池州市	东至县	341721	禁止开垦坡度 1 ( $\geq 25^\circ$ )	林地	10.00	泥溪镇	
3417210361	安徽省	池州市	东至县	341721	禁止开垦坡度 1 ( $\geq 25^\circ$ )	林地	9.98	张溪镇	
3417210362	安徽省	池州市	东至县	341721	禁止开垦坡度 1 ( $\geq 25^\circ$ )	林地	9.91	龙泉镇	
3417210363	安徽省	池州市	东至县	341721	禁止开垦坡度 1 ( $\geq 25^\circ$ )	林地	9.89	青山乡	
3417210364	安徽省	池州市	东至县	341721	禁止开垦坡度 1 ( $\geq 25^\circ$ )	林地	9.89	尧渡镇	
3417210365	安徽省	池州市	东至县	341721	禁止开垦坡度 1 ( $\geq 25^\circ$ )	林地	9.88	尧渡镇	
3417210366	安徽省	池州市	东至县	341721	禁止开垦坡度 1 ( $\geq 25^\circ$ )	林地	9.88	洋湖镇	
3417210367	安徽省	池州市	东至县	341721	禁止开垦坡度 1 ( $\geq 25^\circ$ )	林地	9.85	洋湖镇	
3417210368	安徽省	池州市	东至县	341721	禁止开垦坡度 1 ( $\geq 25^\circ$ )	林地	9.80	洋湖镇	
3417210369	安徽省	池州市	东至县	341721	禁止开垦坡度 1 ( $\geq 25^\circ$ )	林地	9.70	昭潭镇	
3417210370	安徽省	池州市	东至县	341721	禁止开垦坡度 1 ( $\geq 25^\circ$ )	林地	9.69	尧渡镇	
3417210371	安徽省	池州市	东至县	341721	禁止开垦坡度 1 ( $\geq 25^\circ$ )	林地	9.66	昭潭镇	
3417210372	安徽省	池州市	东至县	341721	禁止开垦坡度 1 ( $\geq 25^\circ$ )	林地	9.66	青山乡	
3417210373	安徽省	池州市	东至县	341721	禁止开垦坡度 1 ( $\geq 25^\circ$ )	林地	9.64	泥溪镇	
3417210374	安徽省	池州市	东至县	341721	禁止开垦坡度 1 ( $\geq 25^\circ$ )	林地	9.62	泥溪镇	
3417210375	安徽省	池州市	东至县	341721	禁止开垦坡度 1 ( $\geq 25^\circ$ )	林地	9.61	张溪镇	
3417210376	安徽省	池州市	东至县	341721	禁止开垦坡度 1 ( $\geq 25^\circ$ )	林地	9.61	洋湖镇	
3417210377	安徽省	池州市	东至县	341721	禁止开垦坡度 1 ( $\geq 25^\circ$ )	林地	9.59	龙泉镇	
3417210378	安徽省	池州市	东至县	341721	禁止开垦坡度 1 ( $\geq 25^\circ$ )	林地	9.54	洋湖镇	
3417210379	安徽省	池州市	东至县	341721	禁止开垦坡度 1 ( $\geq 25^\circ$ )	林地	9.52	花园乡	
3417210380	安徽省	池州市	东至县	341721	禁止开垦坡度 1 ( $\geq 25^\circ$ )	林地	9.49	尧渡镇	
3417210381	安徽省	池州市	东至县	341721	禁止开垦坡度 1 ( $\geq 25^\circ$ )	林地	9.48	尧渡镇	
3417210382	安徽省	池州市	东至县	341721	禁止开垦坡度 1 ( $\geq 25^\circ$ )	林地	9.46	张溪镇	

图斑编号	省	市	县	行政区划代码	坡度级别	土地利用类型	面积	乡镇	备注
3417210383	安徽省	池州市	东至县	341721	禁止开垦坡度 1 ( $\geq 25^\circ$ )	林地	9.45	张溪镇	
3417210384	安徽省	池州市	东至县	341721	禁止开垦坡度 1 ( $\geq 25^\circ$ )	林地	9.42	泥溪镇	
3417210385	安徽省	池州市	东至县	341721	禁止开垦坡度 1 ( $\geq 25^\circ$ )	林地	9.36	洋湖镇	
3417210386	安徽省	池州市	东至县	341721	禁止开垦坡度 1 ( $\geq 25^\circ$ )	林地	9.35	香隅镇	
3417210387	安徽省	池州市	东至县	341721	禁止开垦坡度 1 ( $\geq 25^\circ$ )	林地	9.33	泥溪镇	
3417210388	安徽省	池州市	东至县	341721	禁止开垦坡度 1 ( $\geq 25^\circ$ )	林地	9.25	尧渡镇	
3417210389	安徽省	池州市	东至县	341721	禁止开垦坡度 1 ( $\geq 25^\circ$ )	林地	9.23	尧渡镇	
3417210390	安徽省	池州市	东至县	341721	禁止开垦坡度 1 ( $\geq 25^\circ$ )	林地	9.22	洋湖镇	
3417210391	安徽省	池州市	东至县	341721	禁止开垦坡度 1 ( $\geq 25^\circ$ )	林地	9.22	昭潭镇	
3417210392	安徽省	池州市	东至县	341721	禁止开垦坡度 1 ( $\geq 25^\circ$ )	林地	9.18	张溪镇	
3417210393	安徽省	池州市	东至县	341721	禁止开垦坡度 1 ( $\geq 25^\circ$ )	林地	9.18	尧渡镇	
3417210394	安徽省	池州市	东至县	341721	禁止开垦坡度 1 ( $\geq 25^\circ$ )	林地	9.17	花园乡	
3417210395	安徽省	池州市	东至县	341721	禁止开垦坡度 1 ( $\geq 25^\circ$ )	林地	9.12	青山乡	
3417210396	安徽省	池州市	东至县	341721	禁止开垦坡度 1 ( $\geq 25^\circ$ )	林地	9.08	张溪镇	
3417210397	安徽省	池州市	东至县	341721	禁止开垦坡度 1 ( $\geq 25^\circ$ )	林地	9.05	昭潭镇	
3417210398	安徽省	池州市	东至县	341721	禁止开垦坡度 1 ( $\geq 25^\circ$ )	林地	9.04	张溪镇	
3417210399	安徽省	池州市	东至县	341721	禁止开垦坡度 1 ( $\geq 25^\circ$ )	林地	9.03	官港镇	
3417210400	安徽省	池州市	东至县	341721	禁止开垦坡度 1 ( $\geq 25^\circ$ )	林地	8.99	官港镇	
3417210401	安徽省	池州市	东至县	341721	禁止开垦坡度 1 ( $\geq 25^\circ$ )	林地	8.89	尧渡镇	
3417210402	安徽省	池州市	东至县	341721	禁止开垦坡度 1 ( $\geq 25^\circ$ )	林地	8.82	尧渡镇	
3417210403	安徽省	池州市	东至县	341721	禁止开垦坡度 1 ( $\geq 25^\circ$ )	林地	8.81	泥溪镇	
3417210404	安徽省	池州市	东至县	341721	禁止开垦坡度 1 ( $\geq 25^\circ$ )	林地	8.77	尧渡镇	
3417210405	安徽省	池州市	东至县	341721	禁止开垦坡度 1 ( $\geq 25^\circ$ )	林地	8.76	龙泉镇	
3417210406	安徽省	池州市	东至县	341721	禁止开垦坡度 1 ( $\geq 25^\circ$ )	草地	8.75	洋湖镇	

图斑编号	省	市	县	行政区划代码	坡度级别	土地利用类型	面积	乡镇	备注
3417210407	安徽省	池州市	东至县	341721	禁止开垦坡度 1 ( $\geq 25^\circ$ )	林地	8.74	张溪镇	
3417210408	安徽省	池州市	东至县	341721	禁止开垦坡度 1 ( $\geq 25^\circ$ )	林地	8.74	昭潭镇	
3417210409	安徽省	池州市	东至县	341721	禁止开垦坡度 1 ( $\geq 25^\circ$ )	林地	8.73	张溪镇	
3417210410	安徽省	池州市	东至县	341721	禁止开垦坡度 1 ( $\geq 25^\circ$ )	林地	8.71	张溪镇	
3417210411	安徽省	池州市	东至县	341721	禁止开垦坡度 1 ( $\geq 25^\circ$ )	林地	8.68	张溪镇	
3417210412	安徽省	池州市	东至县	341721	禁止开垦坡度 1 ( $\geq 25^\circ$ )	林地	8.68	花园乡	
3417210413	安徽省	池州市	东至县	341721	禁止开垦坡度 1 ( $\geq 25^\circ$ )	林地	8.66	张溪镇	
3417210414	安徽省	池州市	东至县	341721	禁止开垦坡度 1 ( $\geq 25^\circ$ )	林地	8.63	张溪镇	
3417210415	安徽省	池州市	东至县	341721	禁止开垦坡度 1 ( $\geq 25^\circ$ )	林地	8.63	昭潭镇	
3417210416	安徽省	池州市	东至县	341721	禁止开垦坡度 1 ( $\geq 25^\circ$ )	林地	8.63	香隅镇	
3417210417	安徽省	池州市	东至县	341721	禁止开垦坡度 1 ( $\geq 25^\circ$ )	林地	8.62	洋湖镇	
3417210418	安徽省	池州市	东至县	341721	禁止开垦坡度 1 ( $\geq 25^\circ$ )	林地	8.49	东流镇	
3417210419	安徽省	池州市	东至县	341721	禁止开垦坡度 1 ( $\geq 25^\circ$ )	林地	8.48	洋湖镇	
3417210420	安徽省	池州市	东至县	341721	禁止开垦坡度 1 ( $\geq 25^\circ$ )	林地	8.47	张溪镇	
3417210421	安徽省	池州市	东至县	341721	禁止开垦坡度 1 ( $\geq 25^\circ$ )	林地	8.45	官港镇	
3417210422	安徽省	池州市	东至县	341721	禁止开垦坡度 1 ( $\geq 25^\circ$ )	林地	8.42	张溪镇	
3417210423	安徽省	池州市	东至县	341721	禁止开垦坡度 1 ( $\geq 25^\circ$ )	林地	8.40	花园乡	
3417210424	安徽省	池州市	东至县	341721	禁止开垦坡度 1 ( $\geq 25^\circ$ )	林地	8.38	尧渡镇	
3417210425	安徽省	池州市	东至县	341721	禁止开垦坡度 1 ( $\geq 25^\circ$ )	林地	8.37	昭潭镇	
3417210426	安徽省	池州市	东至县	341721	禁止开垦坡度 1 ( $\geq 25^\circ$ )	林地	8.27	张溪镇	
3417210427	安徽省	池州市	东至县	341721	禁止开垦坡度 1 ( $\geq 25^\circ$ )	林地	8.26	尧渡镇	
3417210428	安徽省	池州市	东至县	341721	禁止开垦坡度 1 ( $\geq 25^\circ$ )	林地	8.21	龙泉镇	
3417210429	安徽省	池州市	东至县	341721	禁止开垦坡度 1 ( $\geq 25^\circ$ )	林地	8.21	香隅镇	
3417210430	安徽省	池州市	东至县	341721	禁止开垦坡度 1 ( $\geq 25^\circ$ )	林地	8.18	张溪镇	

图斑编号	省	市	县	行政区划代码	坡度级别	土地利用类型	面积	乡镇	备注
3417210431	安徽省	池州市	东至县	341721	禁止开垦坡度 1 ( $\geq 25^\circ$ )	林地	8.16	洋湖镇	
3417210432	安徽省	池州市	东至县	341721	禁止开垦坡度 1 ( $\geq 25^\circ$ )	林地	8.09	青山乡	
3417210433	安徽省	池州市	东至县	341721	禁止开垦坡度 1 ( $\geq 25^\circ$ )	林地	8.05	洋湖镇	
3417210434	安徽省	池州市	东至县	341721	禁止开垦坡度 1 ( $\geq 25^\circ$ )	林地	8.02	尧渡镇	
3417210435	安徽省	池州市	东至县	341721	禁止开垦坡度 1 ( $\geq 25^\circ$ )	林地	8.00	青山乡	
3417210436	安徽省	池州市	东至县	341721	禁止开垦坡度 1 ( $\geq 25^\circ$ )	林地	7.96	青山乡	
3417210437	安徽省	池州市	东至县	341721	禁止开垦坡度 1 ( $\geq 25^\circ$ )	林地	7.93	花园乡	
3417210438	安徽省	池州市	东至县	341721	禁止开垦坡度 1 ( $\geq 25^\circ$ )	林地	7.93	龙泉镇	
3417210439	安徽省	池州市	东至县	341721	禁止开垦坡度 1 ( $\geq 25^\circ$ )	林地	7.88	青山乡	
3417210440	安徽省	池州市	东至县	341721	禁止开垦坡度 1 ( $\geq 25^\circ$ )	林地	7.84	尧渡镇	
3417210441	安徽省	池州市	东至县	341721	禁止开垦坡度 1 ( $\geq 25^\circ$ )	林地	7.81	张溪镇	
3417210442	安徽省	池州市	东至县	341721	禁止开垦坡度 1 ( $\geq 25^\circ$ )	林地	7.79	昭潭镇	
3417210443	安徽省	池州市	东至县	341721	禁止开垦坡度 1 ( $\geq 25^\circ$ )	林地	7.77	青山乡	
3417210444	安徽省	池州市	东至县	341721	禁止开垦坡度 1 ( $\geq 25^\circ$ )	林地	7.77	官港镇	
3417210445	安徽省	池州市	东至县	341721	禁止开垦坡度 1 ( $\geq 25^\circ$ )	林地	7.76	葛公镇	
3417210446	安徽省	池州市	东至县	341721	禁止开垦坡度 1 ( $\geq 25^\circ$ )	林地	7.68	青山乡	
3417210447	安徽省	池州市	东至县	341721	禁止开垦坡度 1 ( $\geq 25^\circ$ )	林地	7.67	张溪镇	
3417210448	安徽省	池州市	东至县	341721	禁止开垦坡度 1 ( $\geq 25^\circ$ )	林地	7.66	洋湖镇	
3417210449	安徽省	池州市	东至县	341721	禁止开垦坡度 1 ( $\geq 25^\circ$ )	林地	7.63	官港镇	
3417210450	安徽省	池州市	东至县	341721	禁止开垦坡度 1 ( $\geq 25^\circ$ )	林地	7.63	青山乡	
3417210451	安徽省	池州市	东至县	341721	禁止开垦坡度 1 ( $\geq 25^\circ$ )	林地	7.57	龙泉镇	
3417210452	安徽省	池州市	东至县	341721	禁止开垦坡度 1 ( $\geq 25^\circ$ )	林地	7.56	尧渡镇	
3417210453	安徽省	池州市	东至县	341721	禁止开垦坡度 1 ( $\geq 25^\circ$ )	林地	7.56	张溪镇	
3417210454	安徽省	池州市	东至县	341721	禁止开垦坡度 1 ( $\geq 25^\circ$ )	林地	7.56	昭潭镇	

图斑编号	省	市	县	行政区划代码	坡度级别	土地利用类型	面积	乡镇	备注
3417210455	安徽省	池州市	东至县	341721	禁止开垦坡度 1 ( $\geq 25^\circ$ )	林地	7.53	张溪镇	
3417210456	安徽省	池州市	东至县	341721	禁止开垦坡度 1 ( $\geq 25^\circ$ )	林地	7.51	洋湖镇	
3417210457	安徽省	池州市	东至县	341721	禁止开垦坡度 1 ( $\geq 25^\circ$ )	林地	7.50	洋湖镇	
3417210458	安徽省	池州市	东至县	341721	禁止开垦坡度 1 ( $\geq 25^\circ$ )	林地	7.44	泥溪镇	
3417210459	安徽省	池州市	东至县	341721	禁止开垦坡度 1 ( $\geq 25^\circ$ )	林地	7.29	葛公镇	
3417210460	安徽省	池州市	东至县	341721	禁止开垦坡度 1 ( $\geq 25^\circ$ )	林地	7.37	香隅镇	
3417210461	安徽省	池州市	东至县	341721	禁止开垦坡度 1 ( $\geq 25^\circ$ )	林地	7.37	泥溪镇	
3417210462	安徽省	池州市	东至县	341721	禁止开垦坡度 1 ( $\geq 25^\circ$ )	林地	7.34	官港镇	
3417210463	安徽省	池州市	东至县	341721	禁止开垦坡度 1 ( $\geq 25^\circ$ )	林地	7.31	官港镇	
3417210464	安徽省	池州市	东至县	341721	禁止开垦坡度 1 ( $\geq 25^\circ$ )	林地	7.30	泥溪镇	
3417210465	安徽省	池州市	东至县	341721	禁止开垦坡度 1 ( $\geq 25^\circ$ )	林地	7.28	洋湖镇	
3417210466	安徽省	池州市	东至县	341721	禁止开垦坡度 1 ( $\geq 25^\circ$ )	林地	7.25	泥溪镇	
3417210467	安徽省	池州市	东至县	341721	禁止开垦坡度 1 ( $\geq 25^\circ$ )	林地	7.20	官港镇	
3417210468	安徽省	池州市	东至县	341721	禁止开垦坡度 1 ( $\geq 25^\circ$ )	林地	7.17	泥溪镇	
3417210469	安徽省	池州市	东至县	341721	禁止开垦坡度 1 ( $\geq 25^\circ$ )	林地	7.16	张溪镇	
3417210470	安徽省	池州市	东至县	341721	禁止开垦坡度 1 ( $\geq 25^\circ$ )	林地	7.14	张溪镇	
3417210471	安徽省	池州市	东至县	341721	禁止开垦坡度 1 ( $\geq 25^\circ$ )	林地	7.10	张溪镇	
3417210472	安徽省	池州市	东至县	341721	禁止开垦坡度 1 ( $\geq 25^\circ$ )	林地	7.05	尧渡镇	
3417210473	安徽省	池州市	东至县	341721	禁止开垦坡度 1 ( $\geq 25^\circ$ )	林地	7.05	香隅镇	
3417210474	安徽省	池州市	东至县	341721	禁止开垦坡度 1 ( $\geq 25^\circ$ )	林地	7.02	泥溪镇	
3417210475	安徽省	池州市	东至县	341721	禁止开垦坡度 1 ( $\geq 25^\circ$ )	林地	7.00	昭潭镇	
3417210476	安徽省	池州市	东至县	341721	禁止开垦坡度 1 ( $\geq 25^\circ$ )	林地	7.00	洋湖镇	
3417210477	安徽省	池州市	东至县	341721	禁止开垦坡度 1 ( $\geq 25^\circ$ )	林地	6.98	龙泉镇	
3417210478	安徽省	池州市	东至县	341721	禁止开垦坡度 1 ( $\geq 25^\circ$ )	林地	6.97	张溪镇	

图斑编号	省	市	县	行政区划代码	坡度级别	土地利用类型	面积	乡镇	备注
3417210479	安徽省	池州市	东至县	341721	禁止开垦坡度 1 ( $\geq 25^\circ$ )	林地	6.95	木塔乡	
3417210480	安徽省	池州市	东至县	341721	禁止开垦坡度 1 ( $\geq 25^\circ$ )	林地	6.95	尧渡镇	
3417210481	安徽省	池州市	东至县	341721	禁止开垦坡度 1 ( $\geq 25^\circ$ )	林地	6.94	龙泉镇	
3417210482	安徽省	池州市	东至县	341721	禁止开垦坡度 1 ( $\geq 25^\circ$ )	林地	6.93	张溪镇	
3417210483	安徽省	池州市	东至县	341721	禁止开垦坡度 1 ( $\geq 25^\circ$ )	林地	6.93	张溪镇	
3417210484	安徽省	池州市	东至县	341721	禁止开垦坡度 1 ( $\geq 25^\circ$ )	林地	6.90	木塔乡	
3417210485	安徽省	池州市	东至县	341721	禁止开垦坡度 1 ( $\geq 25^\circ$ )	林地	6.90	洋湖镇	
3417210486	安徽省	池州市	东至县	341721	禁止开垦坡度 1 ( $\geq 25^\circ$ )	林地	6.89	泥溪镇	
3417210487	安徽省	池州市	东至县	341721	禁止开垦坡度 1 ( $\geq 25^\circ$ )	林地	6.88	木塔乡	
3417210488	安徽省	池州市	东至县	341721	禁止开垦坡度 1 ( $\geq 25^\circ$ )	林地	6.82	青山乡	
3417210489	安徽省	池州市	东至县	341721	禁止开垦坡度 1 ( $\geq 25^\circ$ )	林地	6.81	龙泉镇	
3417210490	安徽省	池州市	东至县	341721	禁止开垦坡度 1 ( $\geq 25^\circ$ )	林地	6.79	官港镇	
3417210491	安徽省	池州市	东至县	341721	禁止开垦坡度 1 ( $\geq 25^\circ$ )	林地	6.79	香隅镇	
3417210492	安徽省	池州市	东至县	341721	禁止开垦坡度 1 ( $\geq 25^\circ$ )	林地	6.75	昭潭镇	
3417210493	安徽省	池州市	东至县	341721	禁止开垦坡度 1 ( $\geq 25^\circ$ )	林地	6.75	张溪镇	
3417210494	安徽省	池州市	东至县	341721	禁止开垦坡度 1 ( $\geq 25^\circ$ )	林地	6.73	葛公镇	
3417210495	安徽省	池州市	东至县	341721	禁止开垦坡度 1 ( $\geq 25^\circ$ )	林地	6.69	张溪镇	
3417210496	安徽省	池州市	东至县	341721	禁止开垦坡度 1 ( $\geq 25^\circ$ )	林地	6.68	泥溪镇	
3417210497	安徽省	池州市	东至县	341721	禁止开垦坡度 1 ( $\geq 25^\circ$ )	林地	6.66	尧渡镇	
3417210498	安徽省	池州市	东至县	341721	禁止开垦坡度 1 ( $\geq 25^\circ$ )	林地	6.65	尧渡镇	
3417210499	安徽省	池州市	东至县	341721	禁止开垦坡度 1 ( $\geq 25^\circ$ )	林地	6.61	昭潭镇	
3417210500	安徽省	池州市	东至县	341721	禁止开垦坡度 1 ( $\geq 25^\circ$ )	林地	6.58	龙泉镇	
3417210501	安徽省	池州市	东至县	341721	禁止开垦坡度 1 ( $\geq 25^\circ$ )	林地	6.55	尧渡镇	
3417210502	安徽省	池州市	东至县	341721	禁止开垦坡度 1 ( $\geq 25^\circ$ )	林地	6.53	龙泉镇	

图斑编号	省	市	县	行政区划代码	坡度级别	土地利用类型	面积	乡镇	备注
3417210503	安徽省	池州市	东至县	341721	禁止开垦坡度 1 ( $\geq 25^\circ$ )	林地	6.51	花园乡	
3417210504	安徽省	池州市	东至县	341721	禁止开垦坡度 1 ( $\geq 25^\circ$ )	林地	6.45	昭潭镇	
3417210505	安徽省	池州市	东至县	341721	禁止开垦坡度 1 ( $\geq 25^\circ$ )	林地	6.43	昭潭镇	
3417210506	安徽省	池州市	东至县	341721	禁止开垦坡度 1 ( $\geq 25^\circ$ )	林地	6.40	昭潭镇	
3417210507	安徽省	池州市	东至县	341721	禁止开垦坡度 1 ( $\geq 25^\circ$ )	林地	6.40	官港镇	
3417210508	安徽省	池州市	东至县	341721	禁止开垦坡度 1 ( $\geq 25^\circ$ )	林地	6.38	尧渡镇	
3417210509	安徽省	池州市	东至县	341721	禁止开垦坡度 1 ( $\geq 25^\circ$ )	林地	6.37	昭潭镇	
3417210510	安徽省	池州市	东至县	341721	禁止开垦坡度 1 ( $\geq 25^\circ$ )	林地	6.37	张溪镇	
3417210511	安徽省	池州市	东至县	341721	禁止开垦坡度 1 ( $\geq 25^\circ$ )	林地	6.36	泥溪镇	
3417210512	安徽省	池州市	东至县	341721	禁止开垦坡度 1 ( $\geq 25^\circ$ )	林地	6.34	洋湖镇	
3417210513	安徽省	池州市	东至县	341721	禁止开垦坡度 1 ( $\geq 25^\circ$ )	林地	6.32	官港镇	
3417210514	安徽省	池州市	东至县	341721	禁止开垦坡度 1 ( $\geq 25^\circ$ )	林地	6.32	葛公镇	
3417210515	安徽省	池州市	东至县	341721	禁止开垦坡度 1 ( $\geq 25^\circ$ )	林地	6.31	昭潭镇	
3417210516	安徽省	池州市	东至县	341721	禁止开垦坡度 1 ( $\geq 25^\circ$ )	林地	6.31	尧渡镇	
3417210517	安徽省	池州市	东至县	341721	禁止开垦坡度 1 ( $\geq 25^\circ$ )	林地	21.41	洋湖镇,葛公镇	
3417210518	安徽省	池州市	东至县	341721	禁止开垦坡度 1 ( $\geq 25^\circ$ )	林地	6.30	张溪镇	
3417210519	安徽省	池州市	东至县	341721	禁止开垦坡度 1 ( $\geq 25^\circ$ )	林地	6.29	泥溪镇	
3417210520	安徽省	池州市	东至县	341721	禁止开垦坡度 1 ( $\geq 25^\circ$ )	林地	6.28	张溪镇	
3417210521	安徽省	池州市	东至县	341721	禁止开垦坡度 1 ( $\geq 25^\circ$ )	林地	6.25	龙泉镇	
3417210522	安徽省	池州市	东至县	341721	禁止开垦坡度 1 ( $\geq 25^\circ$ )	林地	6.22	洋湖镇	
3417210523	安徽省	池州市	东至县	341721	禁止开垦坡度 1 ( $\geq 25^\circ$ )	林地	6.19	昭潭镇	
3417210524	安徽省	池州市	东至县	341721	禁止开垦坡度 1 ( $\geq 25^\circ$ )	林地	6.19	龙泉镇,青山乡	
3417210525	安徽省	池州市	东至县	341721	禁止开垦坡度 1 ( $\geq 25^\circ$ )	林地	6.18	香隅镇	
3417210526	安徽省	池州市	东至县	341721	禁止开垦坡度 1 ( $\geq 25^\circ$ )	林地	6.16	尧渡镇	

图斑编号	省	市	县	行政区划代码	坡度级别	土地利用类型	面积	乡镇	备注
3417210527	安徽省	池州市	东至县	341721	禁止开垦坡度 1 ( $\geq 25^\circ$ )	林地	6.14	尧渡镇	
3417210528	安徽省	池州市	东至县	341721	禁止开垦坡度 1 ( $\geq 25^\circ$ )	林地	6.10	张溪镇	
3417210529	安徽省	池州市	东至县	341721	禁止开垦坡度 1 ( $\geq 25^\circ$ )	林地	6.04	洋湖镇	
3417210530	安徽省	池州市	东至县	341721	禁止开垦坡度 1 ( $\geq 25^\circ$ )	林地	6.03	官港镇	
3417210531	安徽省	池州市	东至县	341721	禁止开垦坡度 1 ( $\geq 25^\circ$ )	林地	6.03	张溪镇	
3417210532	安徽省	池州市	东至县	341721	禁止开垦坡度 1 ( $\geq 25^\circ$ )	林地	6.02	木塔乡	
3417210533	安徽省	池州市	东至县	341721	禁止开垦坡度 1 ( $\geq 25^\circ$ )	林地	6.01	张溪镇	
3417210534	安徽省	池州市	东至县	341721	禁止开垦坡度 1 ( $\geq 25^\circ$ )	林地	6.01	张溪镇	
3417210535	安徽省	池州市	东至县	341721	禁止开垦坡度 1 ( $\geq 25^\circ$ )	林地	5.97	张溪镇	
3417210536	安徽省	池州市	东至县	341721	禁止开垦坡度 1 ( $\geq 25^\circ$ )	林地	5.97	木塔乡	
3417210537	安徽省	池州市	东至县	341721	禁止开垦坡度 1 ( $\geq 25^\circ$ )	林地	5.94	泥溪镇	
3417210538	安徽省	池州市	东至县	341721	禁止开垦坡度 1 ( $\geq 25^\circ$ )	林地	5.93	泥溪镇	
3417210539	安徽省	池州市	东至县	341721	禁止开垦坡度 1 ( $\geq 25^\circ$ )	林地	5.91	尧渡镇	
3417210540	安徽省	池州市	东至县	341721	禁止开垦坡度 1 ( $\geq 25^\circ$ )	林地	5.90	泥溪镇	
3417210541	安徽省	池州市	东至县	341721	禁止开垦坡度 1 ( $\geq 25^\circ$ )	林地	5.89	花园乡	
3417210542	安徽省	池州市	东至县	341721	禁止开垦坡度 1 ( $\geq 25^\circ$ )	林地	5.87	龙泉镇	
3417210543	安徽省	池州市	东至县	341721	禁止开垦坡度 1 ( $\geq 25^\circ$ )	林地	5.84	葛公镇	
3417210544	安徽省	池州市	东至县	341721	禁止开垦坡度 1 ( $\geq 25^\circ$ )	林地	5.80	泥溪镇	
3417210545	安徽省	池州市	东至县	341721	禁止开垦坡度 1 ( $\geq 25^\circ$ )	林地	5.78	官港镇	
3417210546	安徽省	池州市	东至县	341721	禁止开垦坡度 1 ( $\geq 25^\circ$ )	林地	5.75	洋湖镇	
3417210547	安徽省	池州市	东至县	341721	禁止开垦坡度 1 ( $\geq 25^\circ$ )	林地	5.72	泥溪镇	
3417210548	安徽省	池州市	东至县	341721	禁止开垦坡度 1 ( $\geq 25^\circ$ )	林地	5.72	香隅镇	
3417210549	安徽省	池州市	东至县	341721	禁止开垦坡度 1 ( $\geq 25^\circ$ )	林地	5.69	洋湖镇	
3417210550	安徽省	池州市	东至县	341721	禁止开垦坡度 1 ( $\geq 25^\circ$ )	林地	5.68	官港镇	

图斑编号	省	市	县	行政区划代码	坡度级别	土地利用类型	面积	乡镇	备注
3417210551	安徽省	池州市	东至县	341721	禁止开垦坡度 1 ( $\geq 25^\circ$ )	林地	5.68	昭潭镇	
3417210552	安徽省	池州市	东至县	341721	禁止开垦坡度 1 ( $\geq 25^\circ$ )	林地	5.67	泥溪镇	
3417210553	安徽省	池州市	东至县	341721	禁止开垦坡度 1 ( $\geq 25^\circ$ )	林地	5.01	花园乡	
3417210554	安徽省	池州市	东至县	341721	禁止开垦坡度 1 ( $\geq 25^\circ$ )	林地	5.66	香隅镇	
3417210555	安徽省	池州市	东至县	341721	禁止开垦坡度 1 ( $\geq 25^\circ$ )	林地	5.66	官港镇	
3417210556	安徽省	池州市	东至县	341721	禁止开垦坡度 1 ( $\geq 25^\circ$ )	林地	5.65	官港镇	
3417210557	安徽省	池州市	东至县	341721	禁止开垦坡度 1 ( $\geq 25^\circ$ )	林地	5.64	尧渡镇	
3417210558	安徽省	池州市	东至县	341721	禁止开垦坡度 1 ( $\geq 25^\circ$ )	林地	5.63	官港镇	
3417210559	安徽省	池州市	东至县	341721	禁止开垦坡度 1 ( $\geq 25^\circ$ )	林地	5.61	葛公镇	
3417210560	安徽省	池州市	东至县	341721	禁止开垦坡度 1 ( $\geq 25^\circ$ )	林地	5.61	龙泉镇	
3417210561	安徽省	池州市	东至县	341721	禁止开垦坡度 1 ( $\geq 25^\circ$ )	林地	5.60	官港镇	
3417210562	安徽省	池州市	东至县	341721	禁止开垦坡度 1 ( $\geq 25^\circ$ )	林地	5.59	张溪镇	
3417210563	安徽省	池州市	东至县	341721	禁止开垦坡度 1 ( $\geq 25^\circ$ )	林地	5.56	洋湖镇	
3417210564	安徽省	池州市	东至县	341721	禁止开垦坡度 1 ( $\geq 25^\circ$ )	林地	5.54	泥溪镇	
3417210565	安徽省	池州市	东至县	341721	禁止开垦坡度 1 ( $\geq 25^\circ$ )	林地	5.49	洋湖镇	
3417210566	安徽省	池州市	东至县	341721	禁止开垦坡度 1 ( $\geq 25^\circ$ )	林地	5.48	昭潭镇	
3417210567	安徽省	池州市	东至县	341721	禁止开垦坡度 1 ( $\geq 25^\circ$ )	林地	5.47	青山乡	
3417210568	安徽省	池州市	东至县	341721	禁止开垦坡度 1 ( $\geq 25^\circ$ )	林地	5.46	官港镇	
3417210569	安徽省	池州市	东至县	341721	禁止开垦坡度 1 ( $\geq 25^\circ$ )	林地	5.46	洋湖镇	
3417210570	安徽省	池州市	东至县	341721	禁止开垦坡度 1 ( $\geq 25^\circ$ )	林地	5.46	昭潭镇	
3417210571	安徽省	池州市	东至县	341721	禁止开垦坡度 1 ( $\geq 25^\circ$ )	林地	5.45	花园乡	
3417210572	安徽省	池州市	东至县	341721	禁止开垦坡度 1 ( $\geq 25^\circ$ )	林地	5.44	青山乡	
3417210573	安徽省	池州市	东至县	341721	禁止开垦坡度 1 ( $\geq 25^\circ$ )	林地	5.43	洋湖镇	
3417210574	安徽省	池州市	东至县	341721	禁止开垦坡度 1 ( $\geq 25^\circ$ )	林地	5.42	泥溪镇	

图斑编号	省	市	县	行政区划代码	坡度级别	土地利用类型	面积	乡镇	备注
3417210575	安徽省	池州市	东至县	341721	禁止开垦坡度 1 ( $\geq 25^\circ$ )	林地	5.41	张溪镇	
3417210576	安徽省	池州市	东至县	341721	禁止开垦坡度 1 ( $\geq 25^\circ$ )	林地	5.39	葛公镇	
3417210577	安徽省	池州市	东至县	341721	禁止开垦坡度 1 ( $\geq 25^\circ$ )	林地	5.38	龙泉镇	
3417210578	安徽省	池州市	东至县	341721	禁止开垦坡度 1 ( $\geq 25^\circ$ )	林地	5.38	张溪镇	
3417210579	安徽省	池州市	东至县	341721	禁止开垦坡度 1 ( $\geq 25^\circ$ )	林地	5.37	青山乡	
3417210580	安徽省	池州市	东至县	341721	禁止开垦坡度 1 ( $\geq 25^\circ$ )	林地	5.37	龙泉镇	
3417210581	安徽省	池州市	东至县	341721	禁止开垦坡度 1 ( $\geq 25^\circ$ )	林地	5.37	花园乡	
3417210582	安徽省	池州市	东至县	341721	禁止开垦坡度 1 ( $\geq 25^\circ$ )	林地	5.36	泥溪镇	
3417210583	安徽省	池州市	东至县	341721	禁止开垦坡度 1 ( $\geq 25^\circ$ )	林地	5.36	泥溪镇	
3417210584	安徽省	池州市	东至县	341721	禁止开垦坡度 1 ( $\geq 25^\circ$ )	林地	5.35	香隅镇	
3417210585	安徽省	池州市	东至县	341721	禁止开垦坡度 1 ( $\geq 25^\circ$ )	林地	5.35	洋湖镇	
3417210586	安徽省	池州市	东至县	341721	禁止开垦坡度 1 ( $\geq 25^\circ$ )	林地	5.35	青山乡	
3417210587	安徽省	池州市	东至县	341721	禁止开垦坡度 1 ( $\geq 25^\circ$ )	林地	5.35	龙泉镇	
3417210588	安徽省	池州市	东至县	341721	禁止开垦坡度 1 ( $\geq 25^\circ$ )	林地	5.35	张溪镇	
3417210589	安徽省	池州市	东至县	341721	禁止开垦坡度 1 ( $\geq 25^\circ$ )	林地	5.30	葛公镇	
3417210590	安徽省	池州市	东至县	341721	禁止开垦坡度 1 ( $\geq 25^\circ$ )	林地	5.28	官港镇	
3417210591	安徽省	池州市	东至县	341721	禁止开垦坡度 1 ( $\geq 25^\circ$ )	林地	5.27	洋湖镇	
3417210592	安徽省	池州市	东至县	341721	禁止开垦坡度 1 ( $\geq 25^\circ$ )	林地	5.24	青山乡	
3417210593	安徽省	池州市	东至县	341721	禁止开垦坡度 1 ( $\geq 25^\circ$ )	林地	5.23	葛公镇	
3417210594	安徽省	池州市	东至县	341721	禁止开垦坡度 1 ( $\geq 25^\circ$ )	林地	5.22	尧渡镇	
3417210595	安徽省	池州市	东至县	341721	禁止开垦坡度 1 ( $\geq 25^\circ$ )	林地	5.21	官港镇	
3417210596	安徽省	池州市	东至县	341721	禁止开垦坡度 1 ( $\geq 25^\circ$ )	林地	5.21	泥溪镇	
3417210597	安徽省	池州市	东至县	341721	禁止开垦坡度 1 ( $\geq 25^\circ$ )	林地	5.21	洋湖镇	
3417210598	安徽省	池州市	东至县	341721	禁止开垦坡度 1 ( $\geq 25^\circ$ )	林地	5.19	泥溪镇	

图斑编号	省	市	县	行政区划代码	坡度级别	土地利用类型	面积	乡镇	备注
3417210599	安徽省	池州市	东至县	341721	禁止开垦坡度 1 ( $\geq 25^\circ$ )	林地	5.18	尧渡镇	
3417210600	安徽省	池州市	东至县	341721	禁止开垦坡度 1 ( $\geq 25^\circ$ )	林地	5.16	青山乡	
3417210601	安徽省	池州市	东至县	341721	禁止开垦坡度 1 ( $\geq 25^\circ$ )	林地	5.15	洋湖镇	
3417210602	安徽省	池州市	东至县	341721	禁止开垦坡度 1 ( $\geq 25^\circ$ )	林地	5.14	洋湖镇	
3417210603	安徽省	池州市	东至县	341721	禁止开垦坡度 1 ( $\geq 25^\circ$ )	林地	5.13	张溪镇	
3417210604	安徽省	池州市	东至县	341721	禁止开垦坡度 1 ( $\geq 25^\circ$ )	林地	5.12	昭潭镇	
3417210605	安徽省	池州市	东至县	341721	禁止开垦坡度 1 ( $\geq 25^\circ$ )	林地	5.10	泥溪镇	
3417210606	安徽省	池州市	东至县	341721	禁止开垦坡度 1 ( $\geq 25^\circ$ )	林地	5.10	尧渡镇	
3417210607	安徽省	池州市	东至县	341721	禁止开垦坡度 1 ( $\geq 25^\circ$ )	林地	5.09	葛公镇	
3417210608	安徽省	池州市	东至县	341721	禁止开垦坡度 1 ( $\geq 25^\circ$ )	林地	5.07	青山乡	
3417210609	安徽省	池州市	东至县	341721	禁止开垦坡度 1 ( $\geq 25^\circ$ )	林地	5.06	昭潭镇	
3417210610	安徽省	池州市	东至县	341721	禁止开垦坡度 1 ( $\geq 25^\circ$ )	林地	5.05	木塔乡	
3417210611	安徽省	池州市	东至县	341721	禁止开垦坡度 1 ( $\geq 25^\circ$ )	林地	5.02	葛公镇	
3417210612	安徽省	池州市	东至县	341721	禁止开垦坡度 1 ( $\geq 25^\circ$ )	林地	5.02	泥溪镇	

附表 3 野外调查图斑情况表

县区：东至县	乡镇：青山乡	图斑号：3417210280
经纬度： 116.75E、29.61°N	坡度：27	土地利用：乔木林地
图斑属性：正确	图斑边界：正确	备注：

图斑遥感影像



现状照片 2



县区：东至县	乡镇：龙泉镇、青山乡	图斑号：3417210066
经纬度： 116.68°E、29.62°N	坡度：26	土地利用：乔木林地
图斑属性：正确	图斑边界：正确	备注：

图斑遥感影像

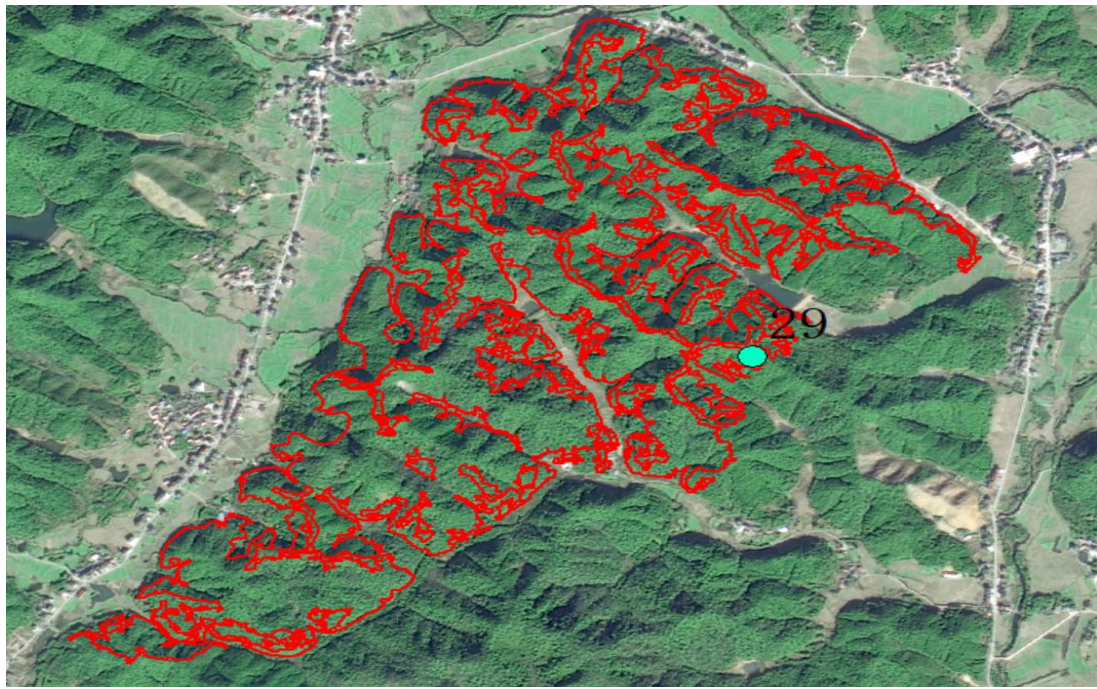

现状照片 2



县区：东至县	乡镇：龙泉镇	图斑号：3417210308
经纬度： 116.86°E、29.65°N	坡度：27	土地利用：乔木林地
图斑属性：正确	图斑边界：正确	备注：

图斑遥感影像



现状照片 2



县区：东至县	乡镇：青山乡	图斑号：3417210317
经纬度： 116.68°E、29.65°N	坡度：25	土地利用：乔木林地
图斑属性：正确	图斑边界：正确	备注：

图斑遥感影像



现状照片 2

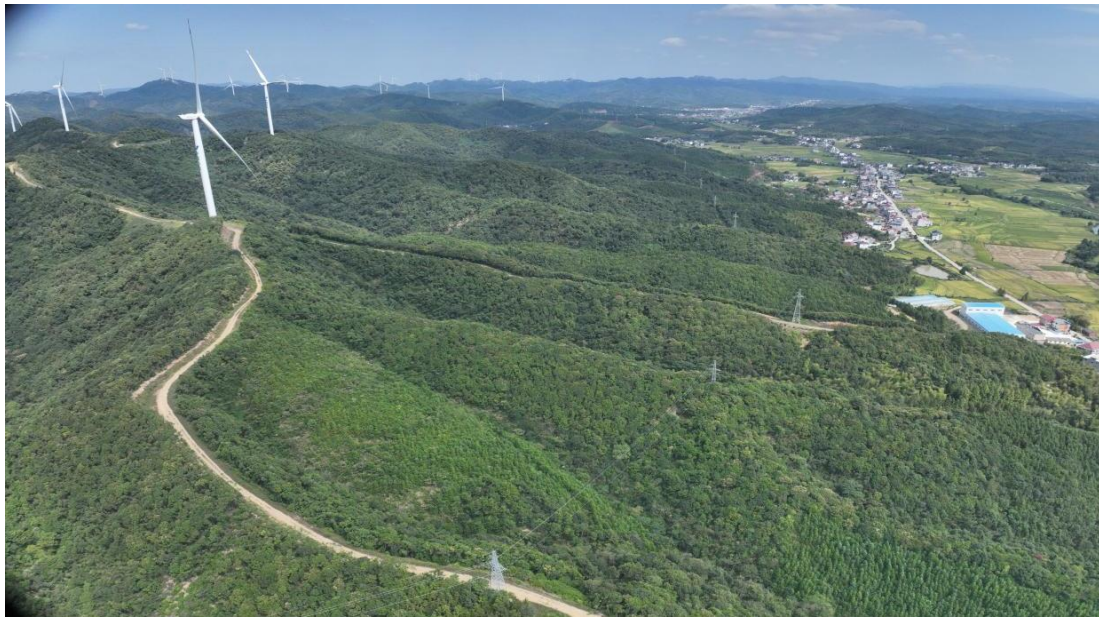

县区：东至县	乡镇：龙泉镇	图斑号：3417210041
经纬度： 116.90°E、29.65°N	坡度：44	土地利用：乔木林地
图斑属性：正确	图斑边界：正确	备注：

图斑遥感影像

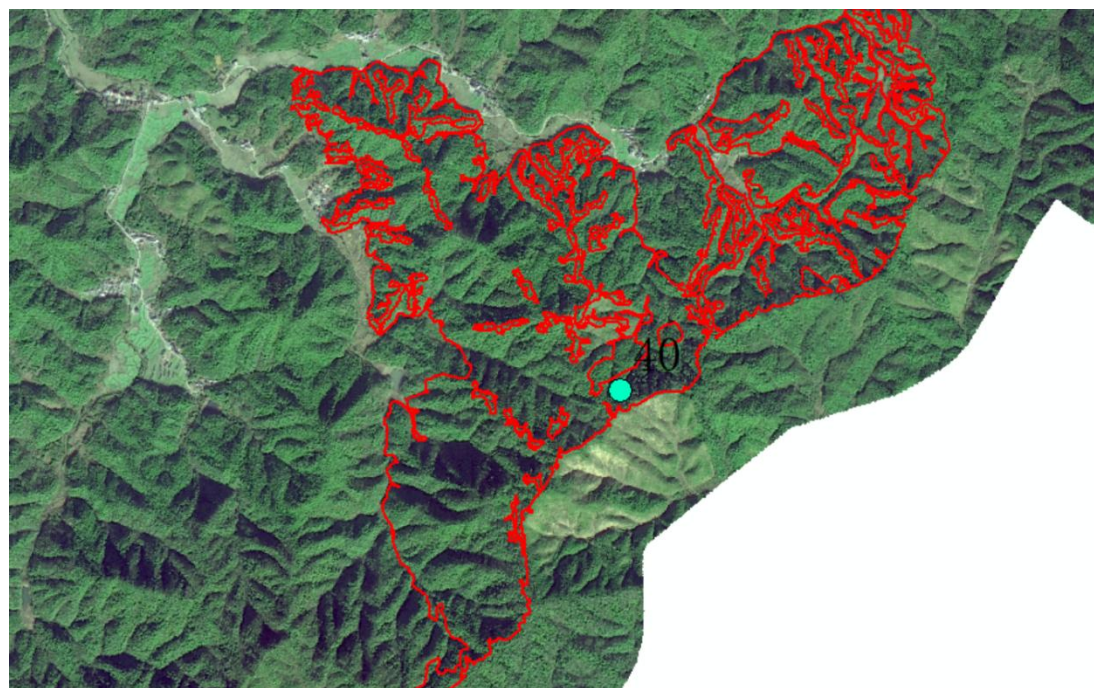

现状照片 2



县区：东至县	乡镇：龙泉镇	图斑号：3417210052
经纬度： 116.75°E、29.64°N	坡度：26	土地利用：乔木林地
图斑属性：正确	图斑边界：正确	备注：

图斑遥感影像

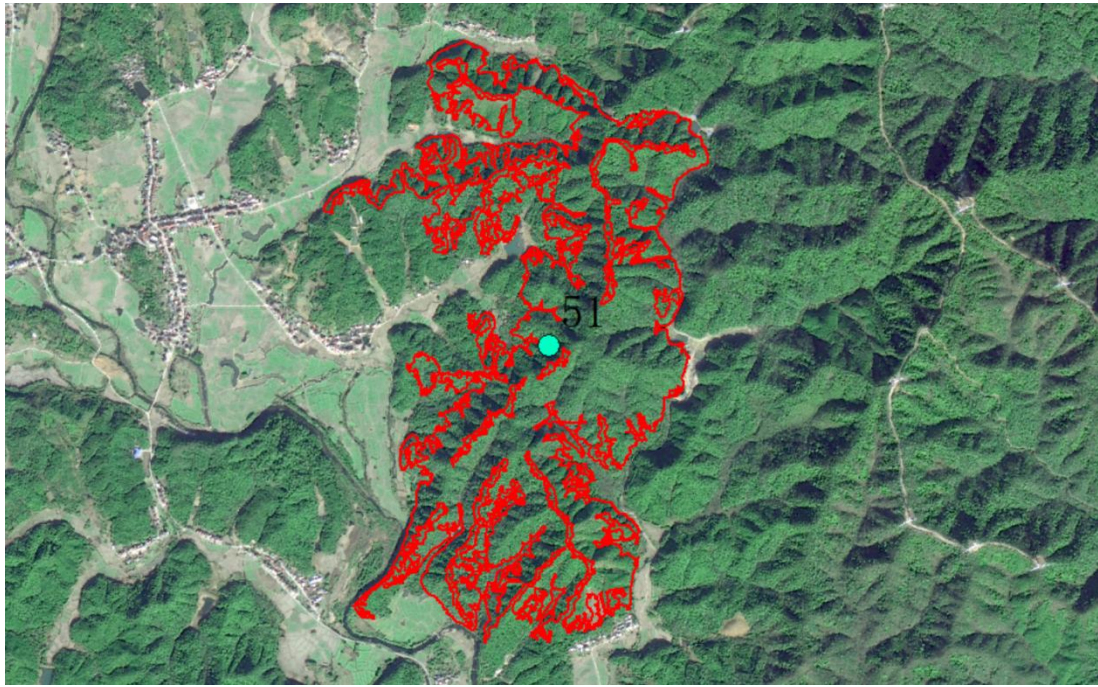

现状照片 2



县区：东至县	乡镇：龙泉镇、昭潭镇	图斑号：3417210027
经纬度： 116.76°E、29.65°N	坡度：25	土地利用：乔木林地
图斑属性：正确	图斑边界：正确	备注：

图斑遥感影像

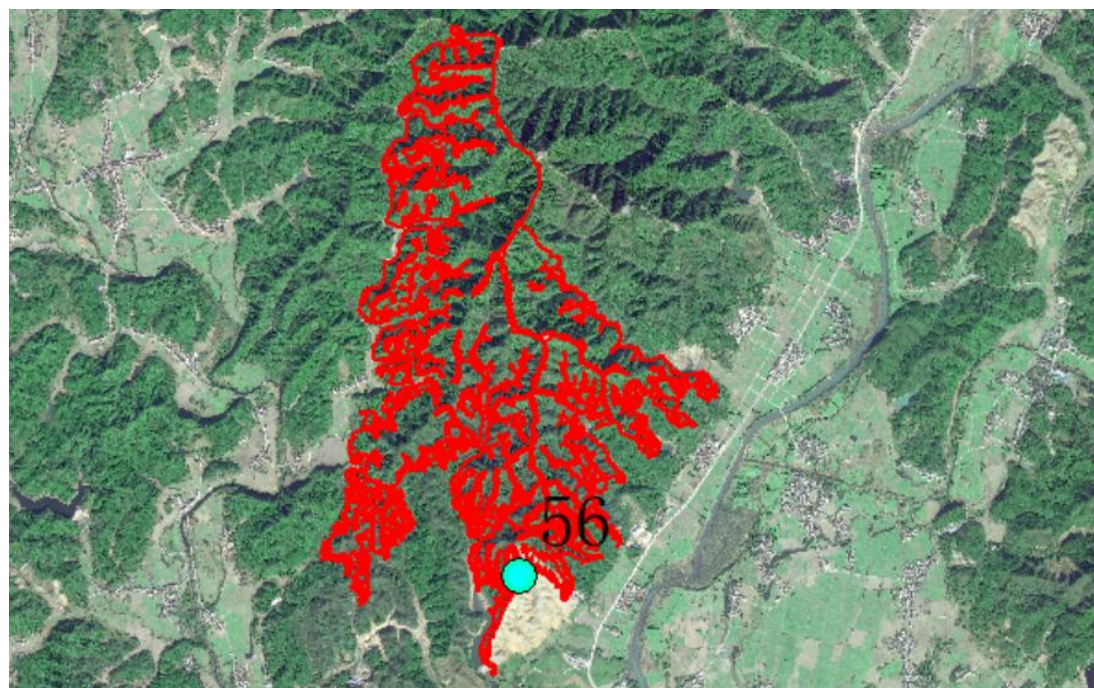

现状照片 2



县区：东至县	乡镇：龙泉镇、青山乡、昭谭镇	图斑号：3417210089
经纬度： 116.75°E、29.66°N	坡度：26	土地利用：乔木林地
图斑属性：正确	图斑边界：正确	备注：

图斑遥感影像

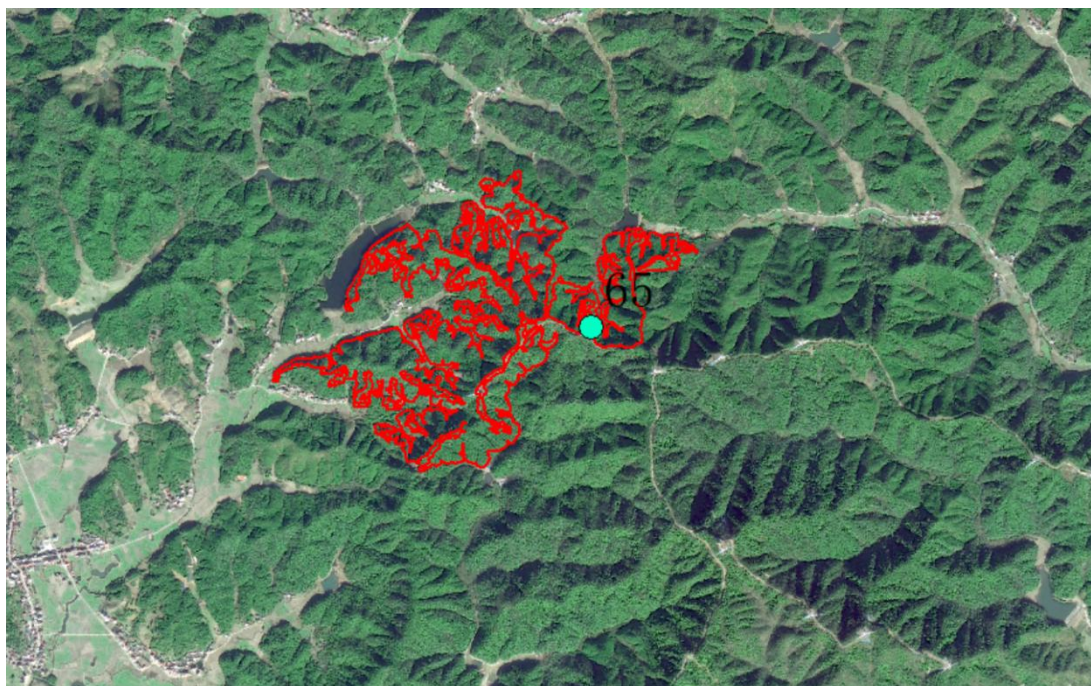

现状照片 2



县区：东至县	乡镇：青山乡	图斑号：3417210217
经纬度： 116.71°E、29.68°N	坡度：42	土地利用：乔木林地
图斑属性：正确	图斑边界：正确	备注：

图斑遥感影像

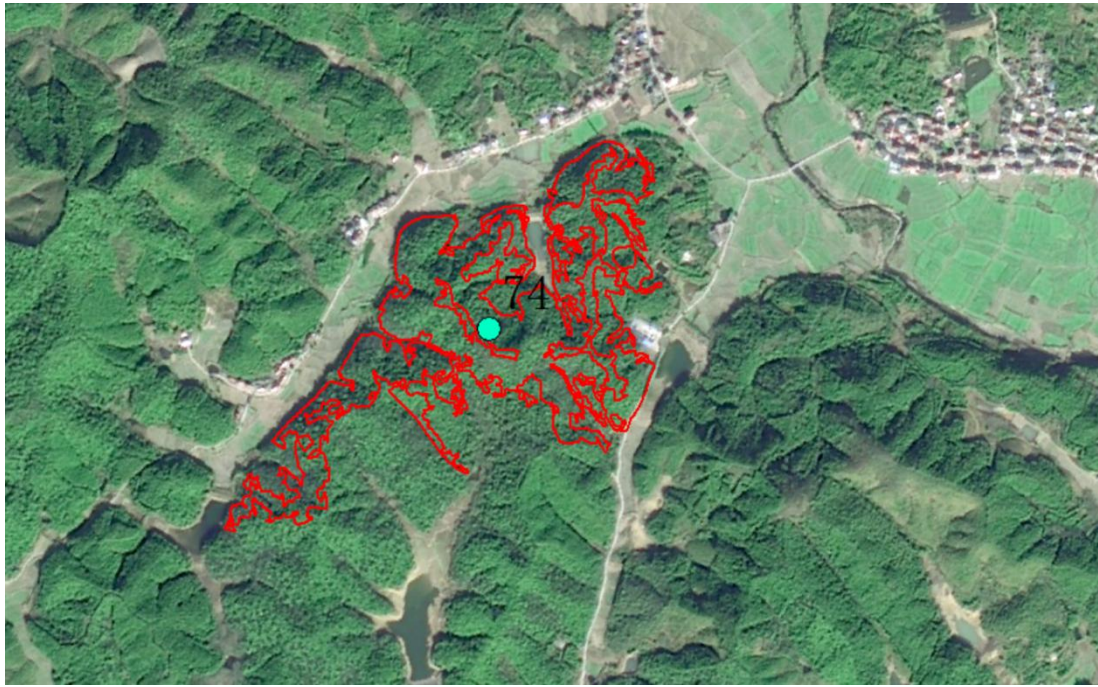

现状照片 2



县区：东至县	乡镇：龙泉镇、昭潭镇	图斑号：3417210019
经纬度： 116.83°E、29.70°N	坡度：28	土地利用：乔木林地
图斑属性：正确	图斑边界：正确	备注：

图斑遥感影像

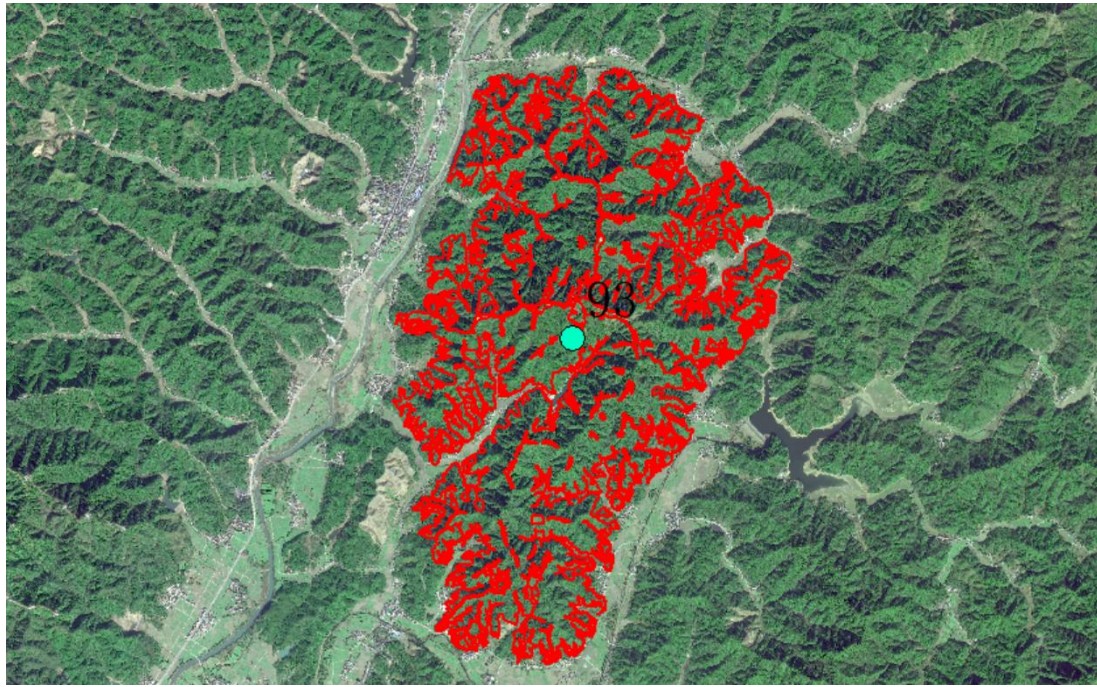

现状照片 2



县区：东至县	乡镇：泥溪镇	图斑号：3417210083
经纬度： 116.94°E、29.70°N	坡度：22	土地利用：乔木林地
图斑属性：正确	图斑边界：正确	备注：

图斑遥感影像

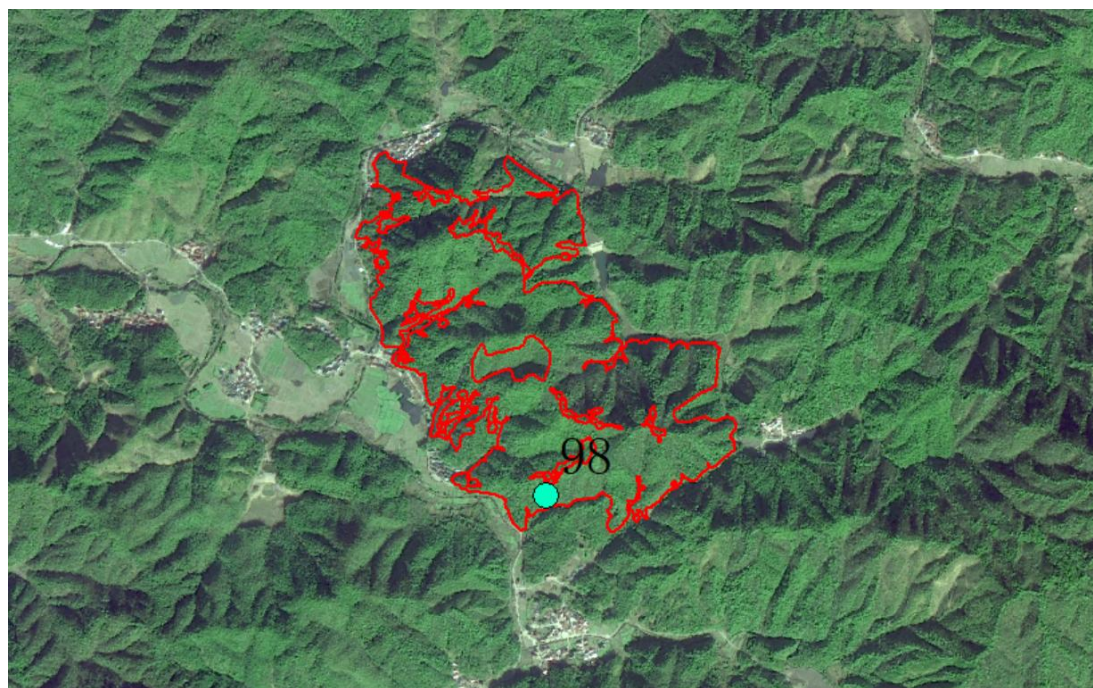

现状照片 2



县区：东至县	乡镇：龙泉镇、泥溪镇、昭谭镇	图斑号：3417210014
经纬度： 116.92°E、29.70°N	坡度：26	土地利用：乔木林地
图斑属性：正确	图斑边界：正确	备注：

图斑遥感影像

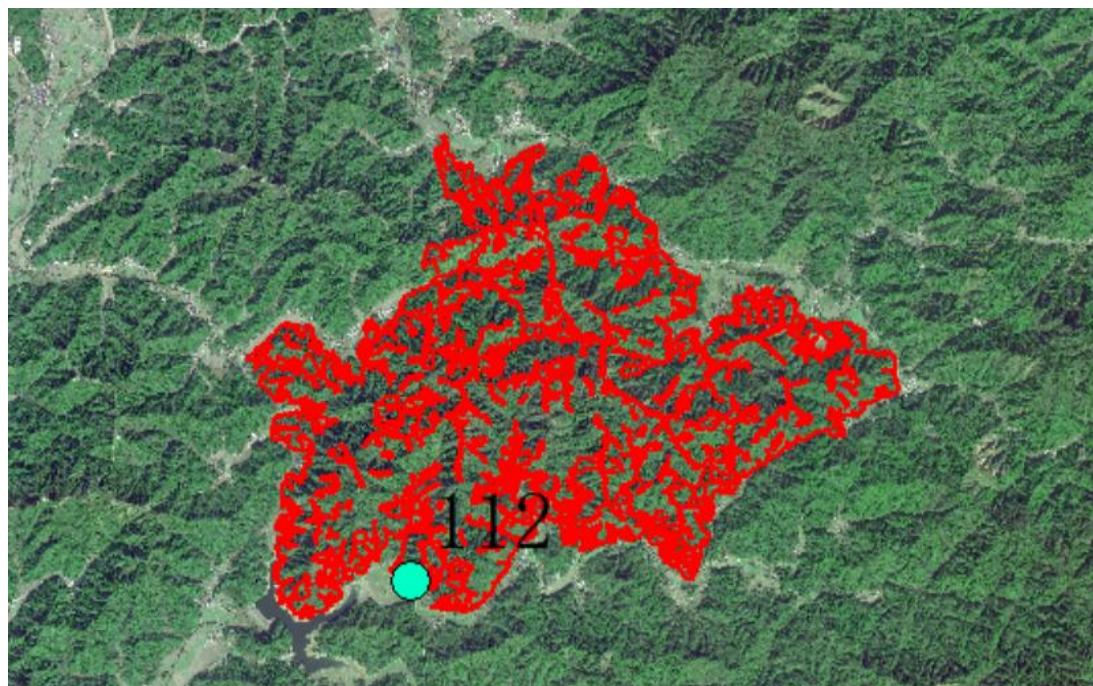

现状照片 2



县区：东至县	乡镇：青山乡	图斑号：3417210432
经纬度： 116.77°E、29.72°N	坡度：29	土地利用：乔木林地
图斑属性：正确	图斑边界：正确	备注：

图斑遥感影像



现状照片 2



县区：东至县	乡镇：昭潭镇	图斑号：116
经纬度： 116.84°E、29.72°N	坡度：25	土地利用：乔木林地
图斑属性：正确	图斑边界：正确	备注：

图斑遥感影像

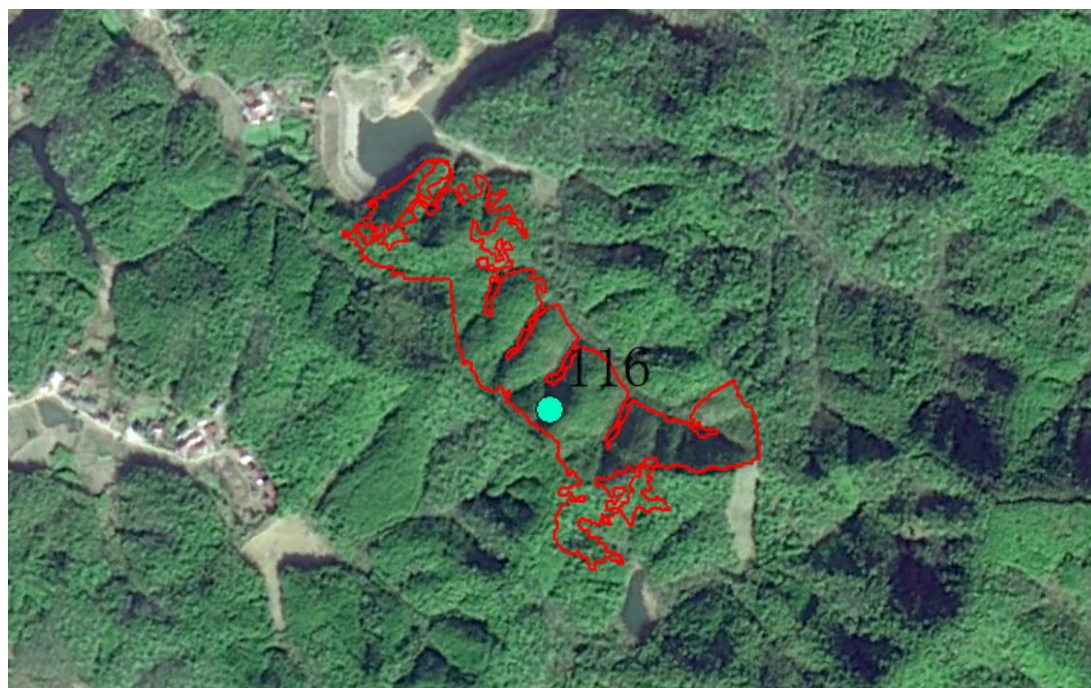

现状照片 2



县区：东至县	乡镇：青山乡、昭潭镇	图斑号：3417210397
经纬度： 116.79°E、29.70°N	坡度：27	土地利用：乔木林地
图斑属性：正确	图斑边界：正确	备注：

图斑遥感影像

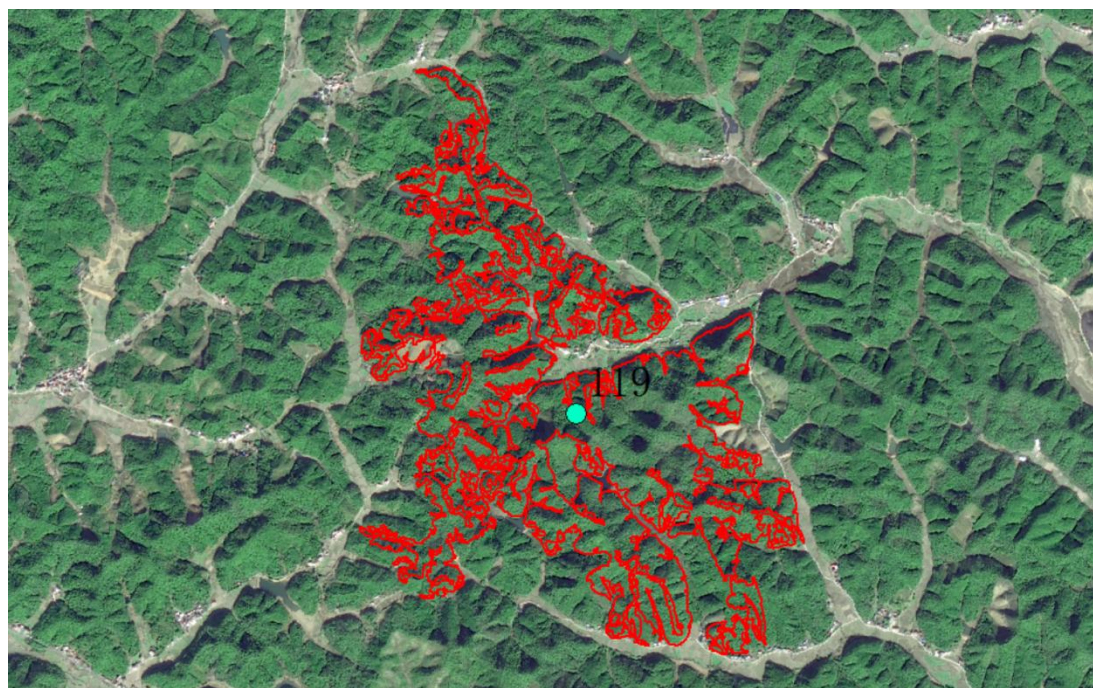

现状照片 2



县区：东至县	乡镇：昭潭镇	图斑号：3417210032
经纬度： 116.85°E、29.71°N	坡度：28	土地利用：乔木林地
图斑属性：正确	图斑边界：正确	备注：

图斑遥感影像

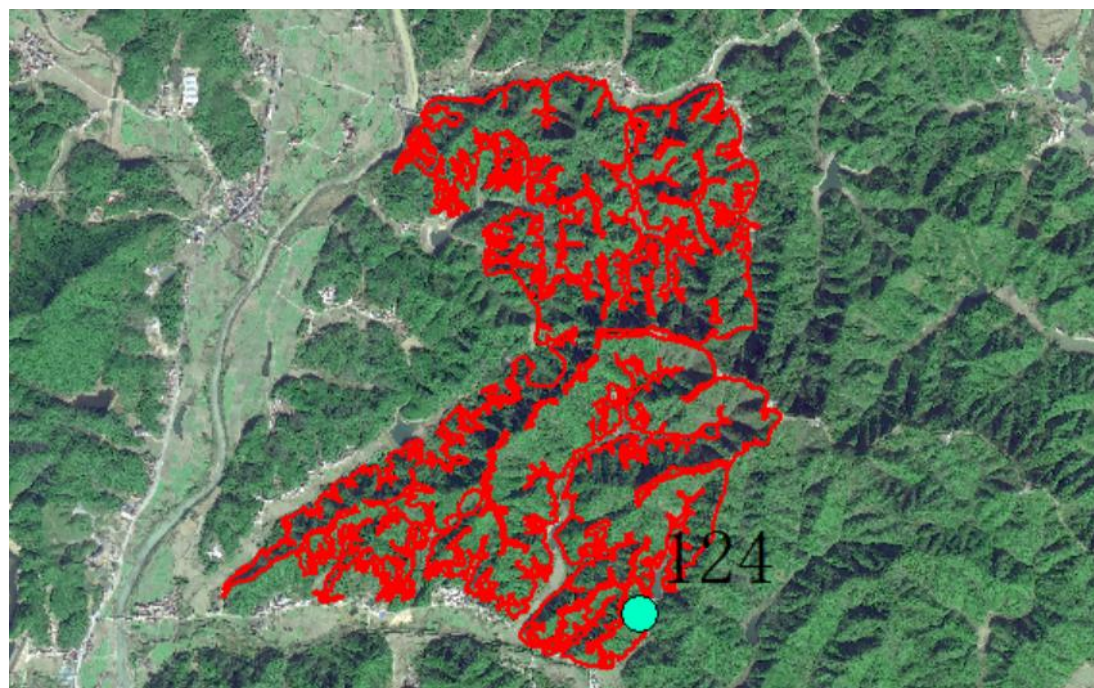

现状照片 2



县区：东至县	乡镇：青山乡、昭潭镇	图斑号：3417210069
经纬度： 116.78°E、29.73°N	坡度：26	土地利用：乔木林地
图斑属性：正确	图斑边界：正确	备注：

图斑遥感影像

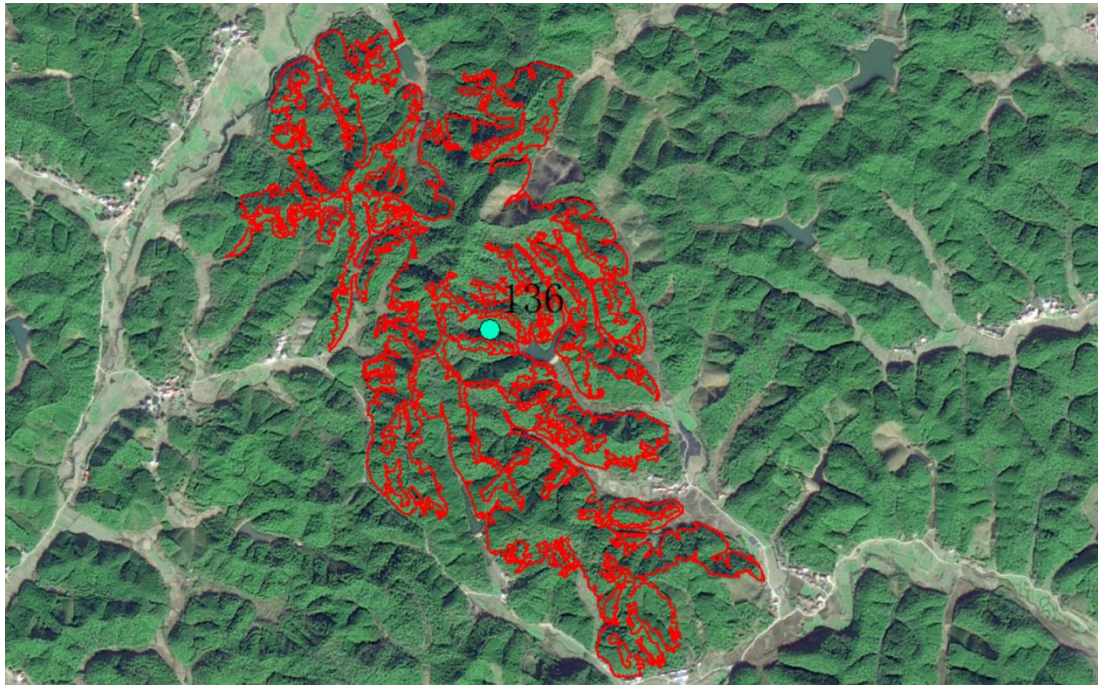

现状照片 2



县区：东至县	乡镇：泥溪镇、昭谭镇	图斑号：3417210036
经纬度： 116.85°E、29.74°N	坡度：25	土地利用：乔木林地
图斑属性：正确	图斑边界：正确	备注：

图斑遥感影像

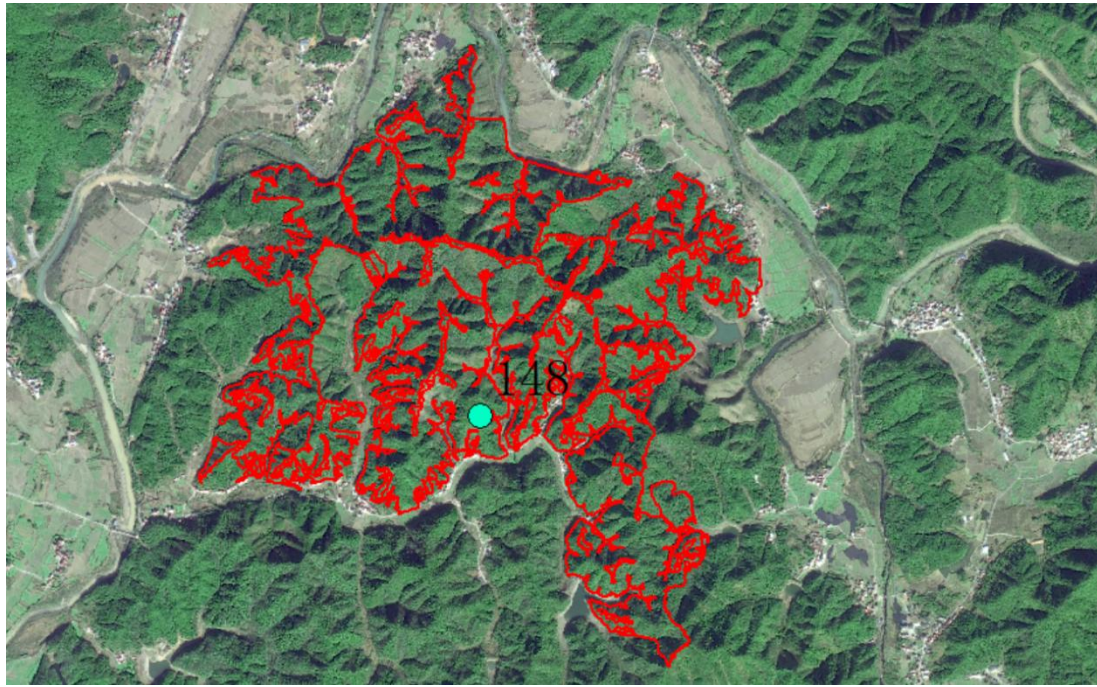

现状照片 2



县区：东至县	乡镇：泥溪镇、昭潭镇	图斑号：3417210106
经纬度： 116.79°E、29.75°N	坡度：43	土地利用：乔木林地
图斑属性：正确	图斑边界：正确	备注：

图斑遥感影像

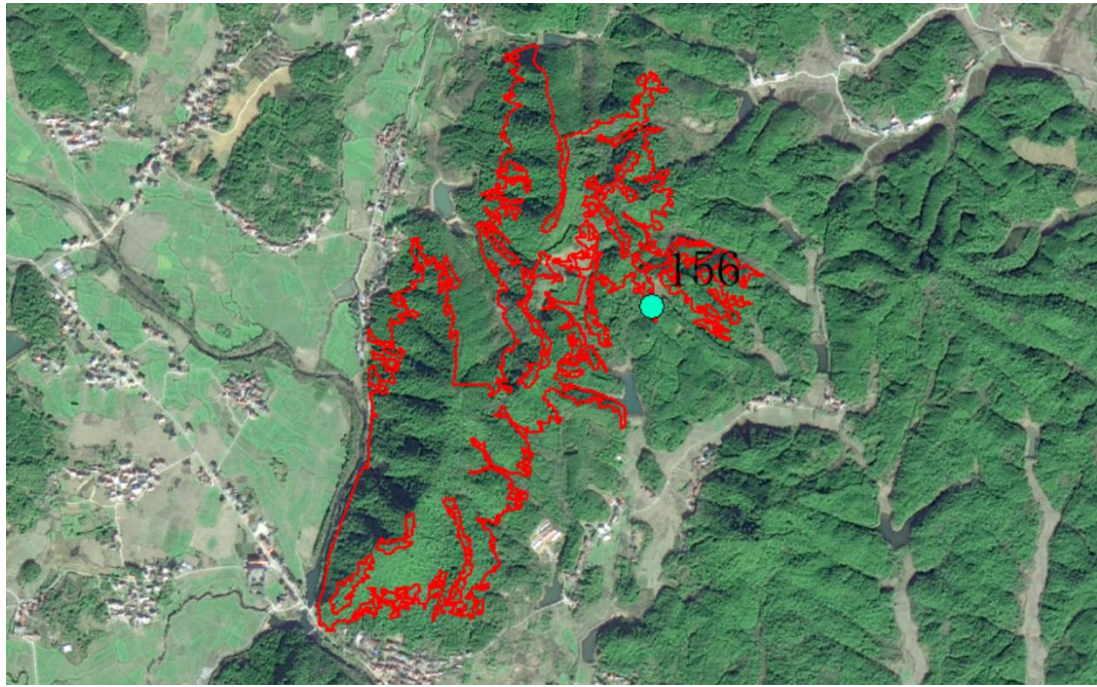

现状照片 2



县区：东至县	乡镇：昭潭镇	图斑号：3417210505
经纬度： 116.79°E、29.76°N	坡度：36	土地利用：乔木林地
图斑属性：正确	图斑边界：正确	备注：

图斑遥感影像



现状照片 2



县区：东至县	乡镇：泥溪镇	图斑号：3417210564
经纬度： 116.85°E、29.76°N	坡度：27	土地利用：乔木林地
图斑属性：正确	图斑边界：正确	备注：

图斑遥感影像



现状照片 2

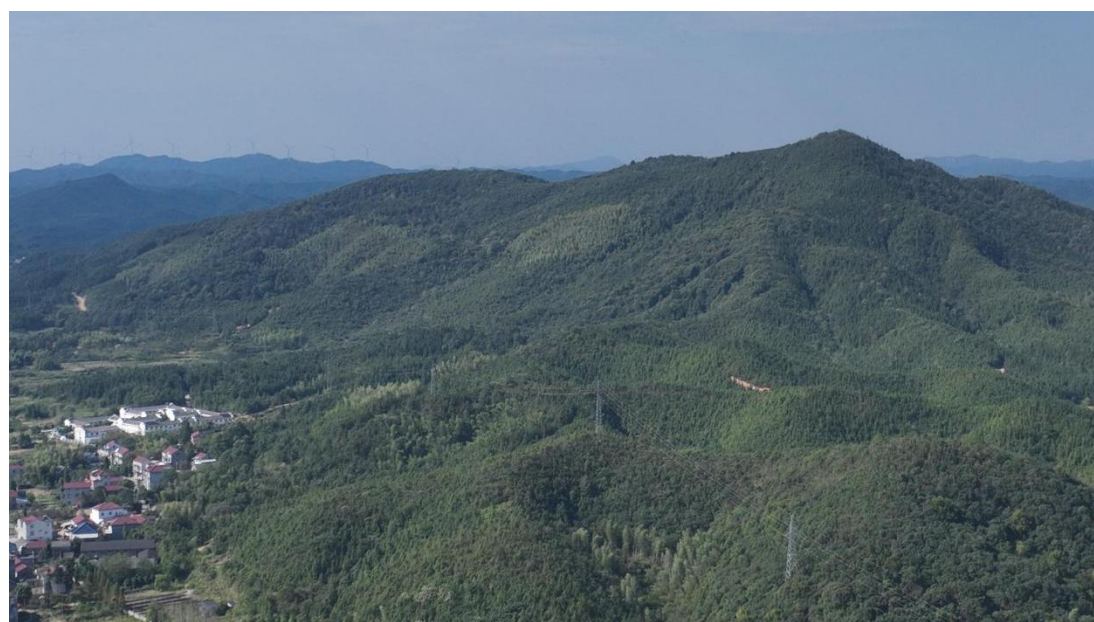

县区：东至县	乡镇：昭潭镇	图斑号：3417210273
经纬度： 116.78°E、29.78°N	坡度：27	土地利用：乔木林地
图斑属性：正确	图斑边界：正确	备注：

图斑遥感影像

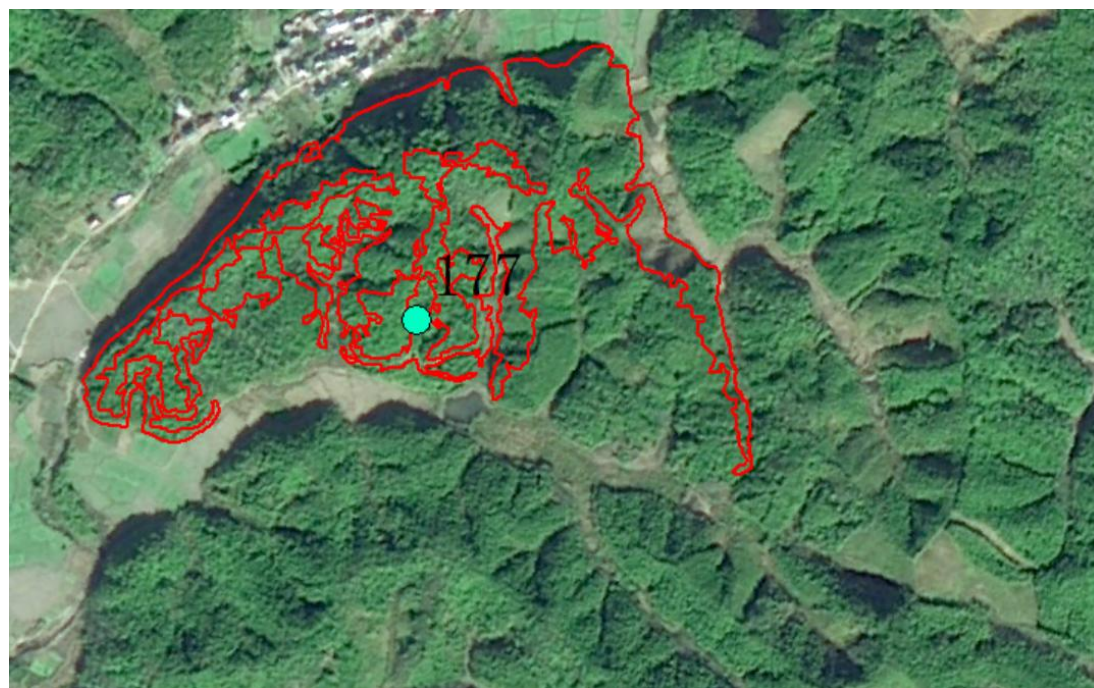

现状照片 2



县区：东至县	乡镇：泥溪镇	图斑号：3417210605
经纬度： 116.85°E、29.78°N	坡度：31	土地利用：乔木林地
图斑属性：正确	图斑边界：正确	备注：

图斑遥感影像



现状照片 2

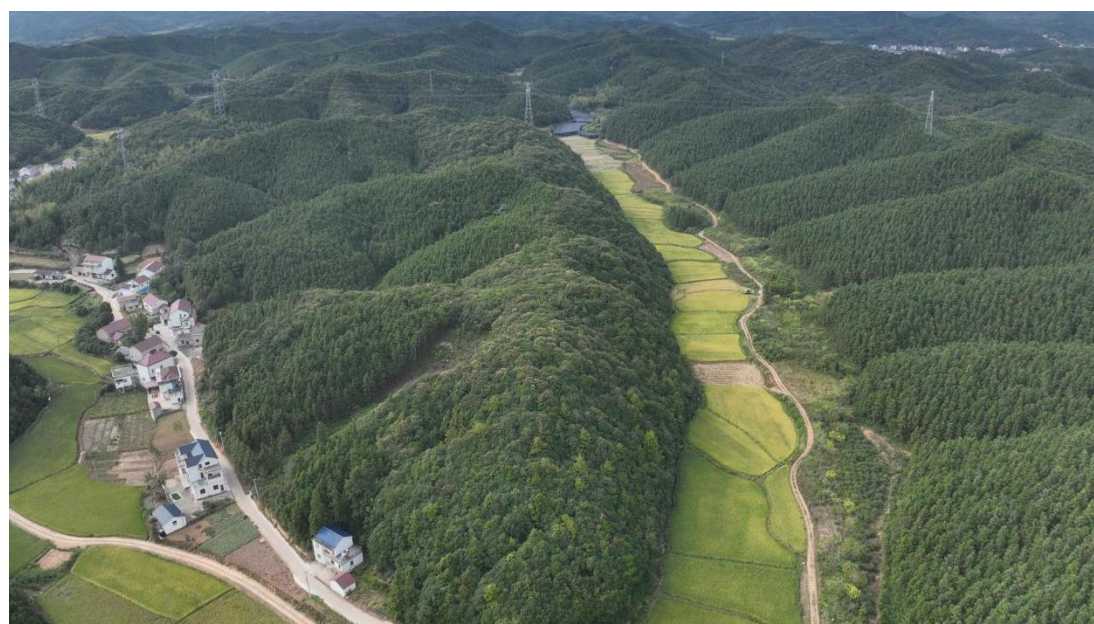

县区：东至县	乡镇：泥溪镇	图斑号：3417210157
经纬度： 116.82°E、29.81°N	坡度：29	土地利用：乔木林地
图斑属性：正确	图斑边界：正确	备注：

图斑遥感影像



现状照片 2



县区：东至县	乡镇：泥溪镇、昭谭镇	图斑号：3417210025
经纬度： 116.81°E、29.81°N	坡度：36	土地利用：乔木林地
图斑属性：正确	图斑边界：正确	备注：

图斑遥感影像

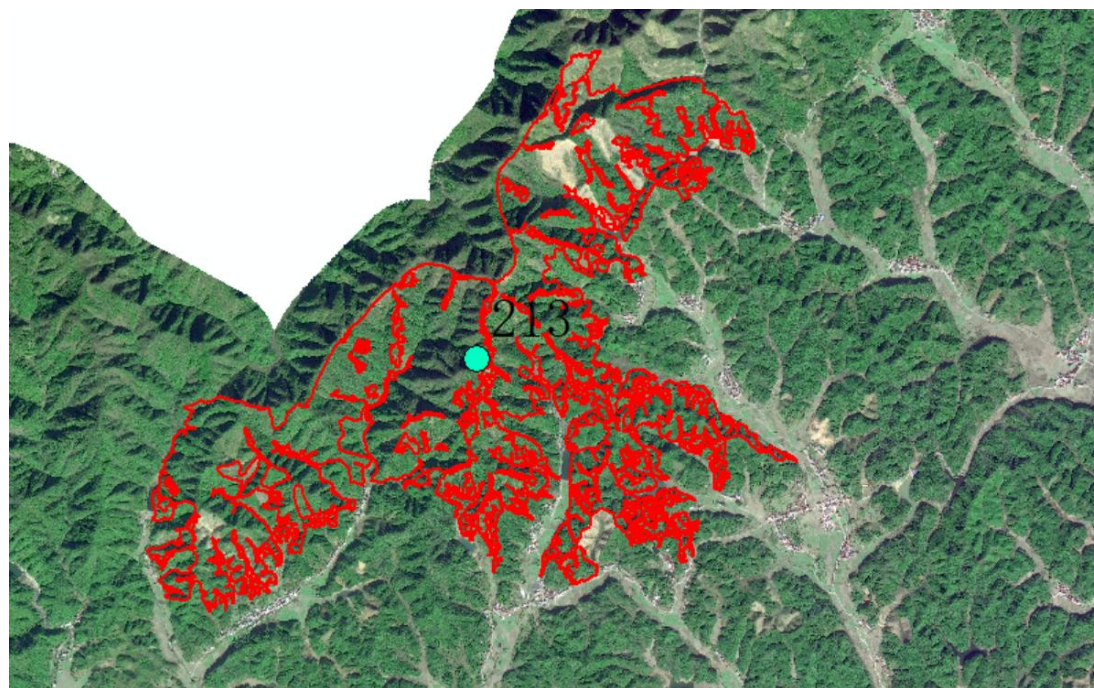

现状照片 2



县区：东至县	乡镇：官港镇	图斑号：3417210175
经纬度： 116.93°E、29.90°N	坡度：26	土地利用：乔木林地
图斑属性：正确	图斑边界：正确	备注：

图斑遥感影像

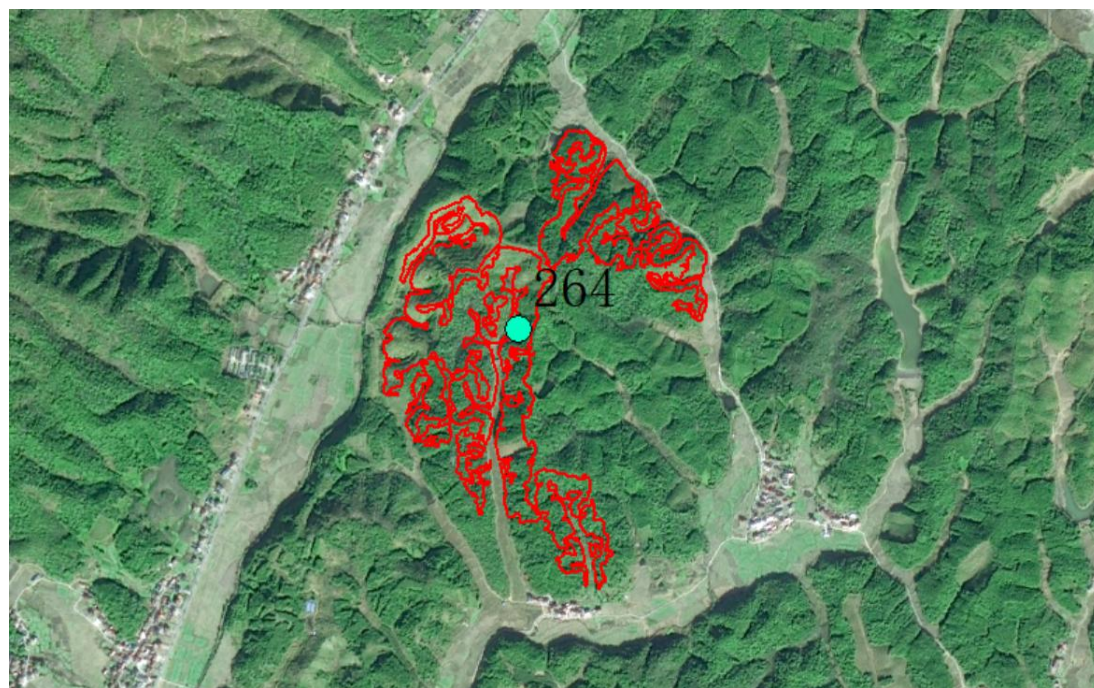

现状照片 2



县区：东至县	乡镇：官港镇	图斑号：3417210513
经纬度： 116.96°E、29.93°N	坡度：23	土地利用：乔木林地
图斑属性：正确	图斑边界：正确	备注：

图斑遥感影像



现状照片 2



县区：东至县	乡镇：木塔乡	图斑号：3417210015
经纬度： 117.03°E、29.76°N	坡度：45	土地利用：乔木林地
图斑属性：正确	图斑边界：正确	备注：

图斑遥感影像

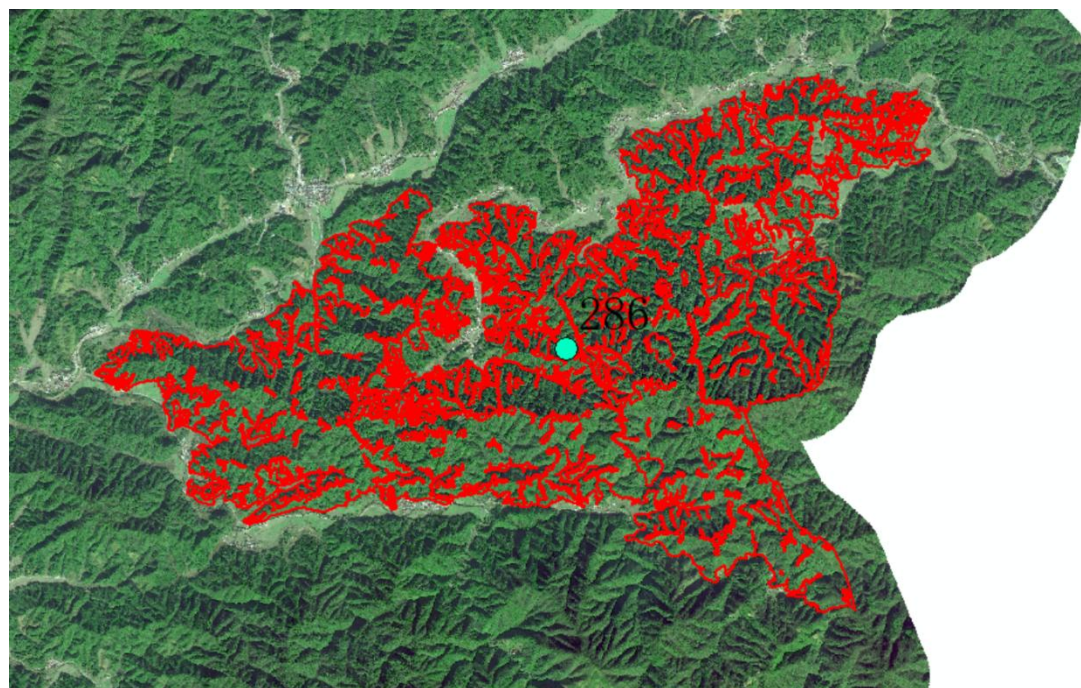

现状照片 2



县区：东至县	乡镇：木塔乡	图斑号：3417210040
经纬度： 117.09°E、29.79°N	坡度：40	土地利用：乔木林地
图斑属性：正确	图斑边界：正确	备注：

图斑遥感影像

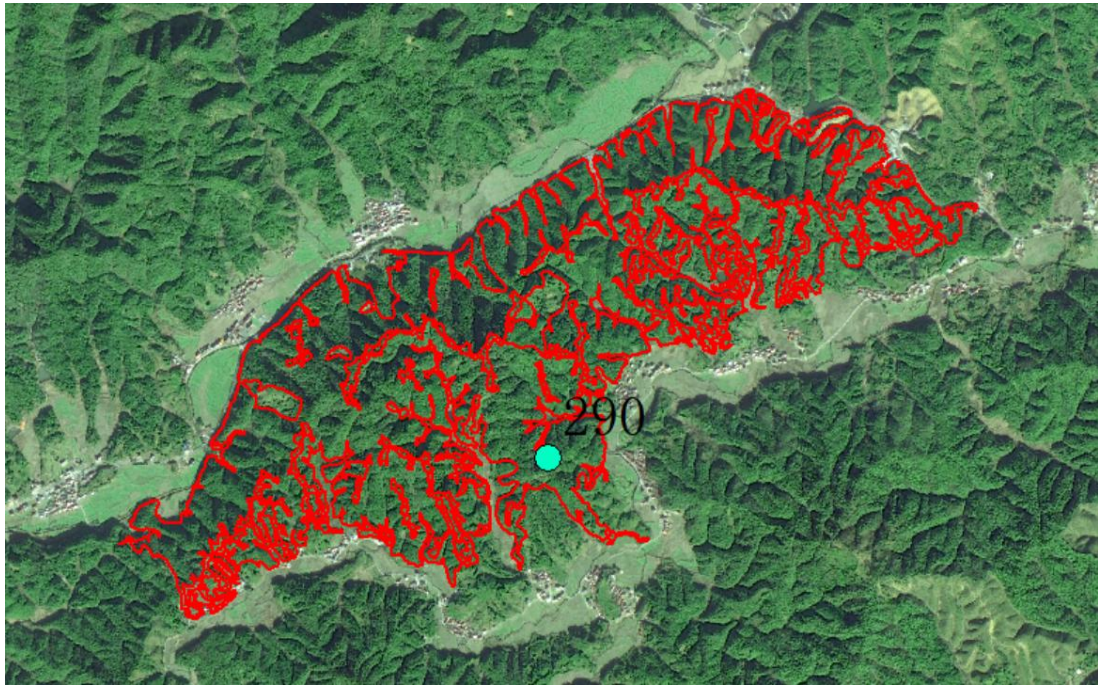

现状照片 2



县区：东至县	乡镇：尧渡镇	图斑号：3417210049
经纬度： 117.04°E、30.04°N	坡度：44	土地利用：乔木林地
图斑属性：正确	图斑边界：正确	备注：

图斑遥感影像

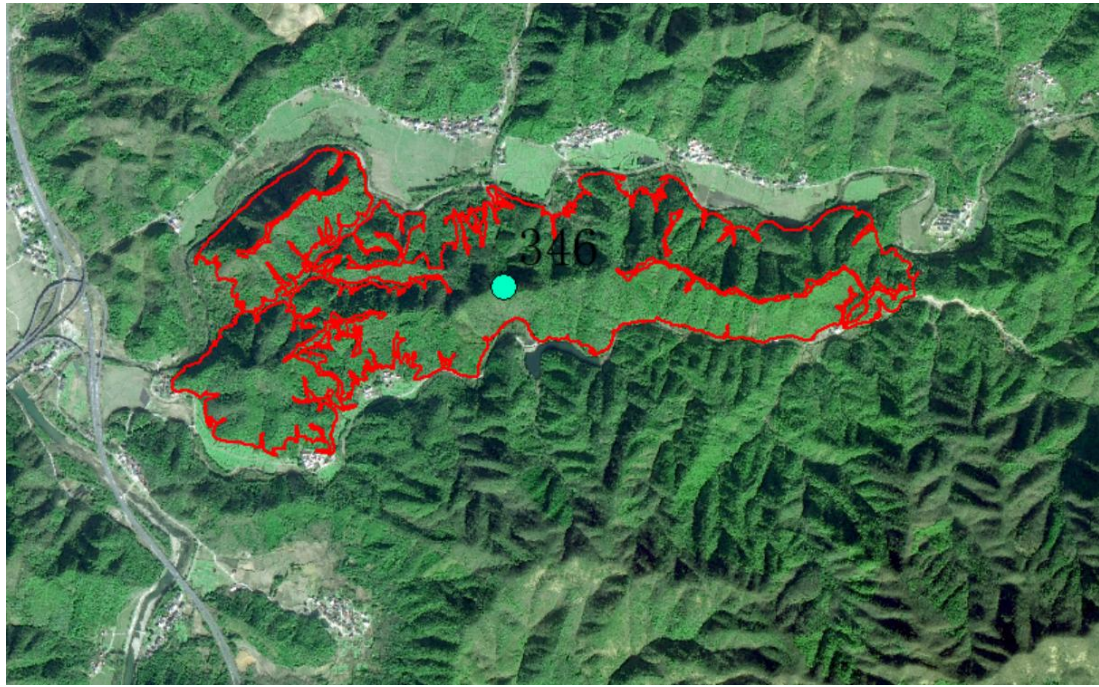

现状照片 2



县区：东至县	乡镇：尧渡镇	图斑号：3417210508
经纬度： 116.99°E、30.13°N	坡度：24	土地利用：乔木林地
图斑属性：正确	图斑边界：正确	备注：

图斑遥感影像



现状照片 2



县区：东至县	乡镇：尧渡镇	图斑号：3417210207
经纬度： 117.01°E、30.16°N	坡度：27	土地利用：乔木林地
图斑属性：正确	图斑边界：正确	备注：

图斑遥感影像



现状照片 2



县区：东至县	乡镇：葛公镇	图斑号：3417210433
经纬度： 117.23°E、30.17°N	坡度：28	土地利用：乔木林地
图斑属性：正确	图斑边界：正确	备注：

图斑遥感影像



现状照片 2

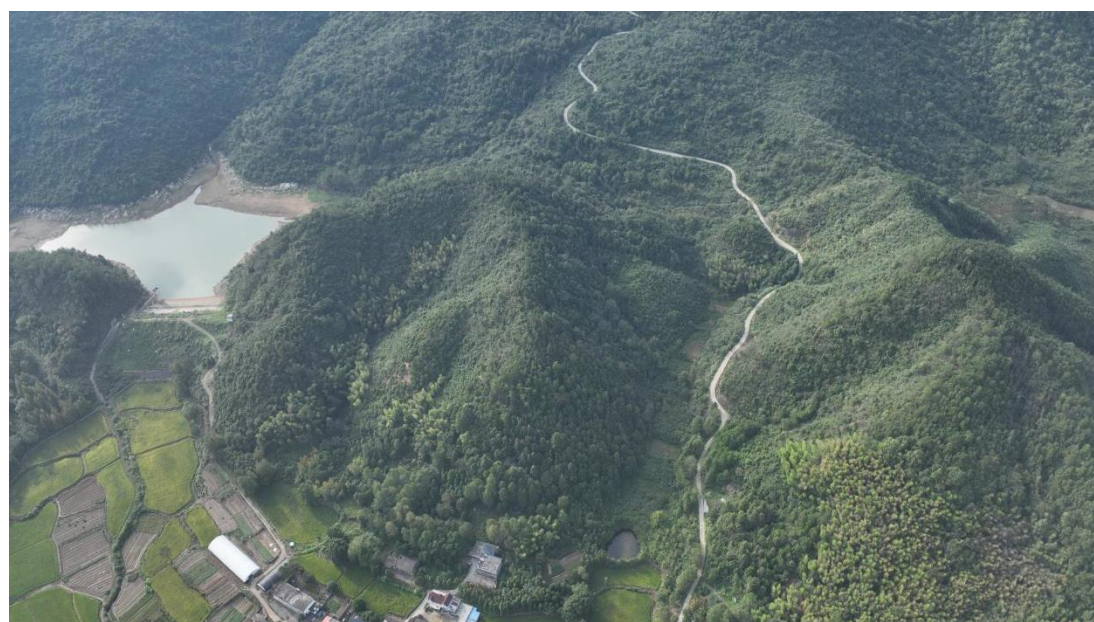

县区：东至县	乡镇：洋湖镇	图斑号：3417210165
经纬度： 117.24°E、30.17°N	坡度：30	土地利用：乔木林地
图斑属性：正确	图斑边界：正确	备注：

图斑遥感影像

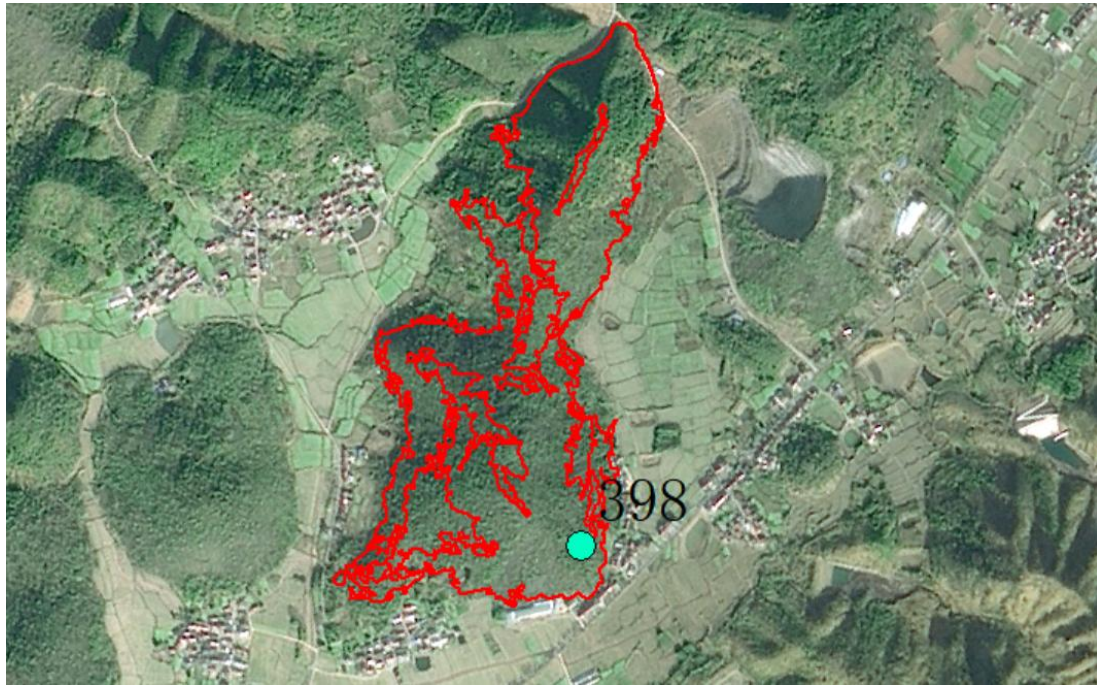

现状照片 2



县区：东至县	乡镇：洋湖镇	图斑号：3417210465
经纬度： 117.24°E、30.18°N	坡度：26	土地利用：乔木林地
图斑属性：正确	图斑边界：正确	备注：

图斑遥感影像



现状照片 2

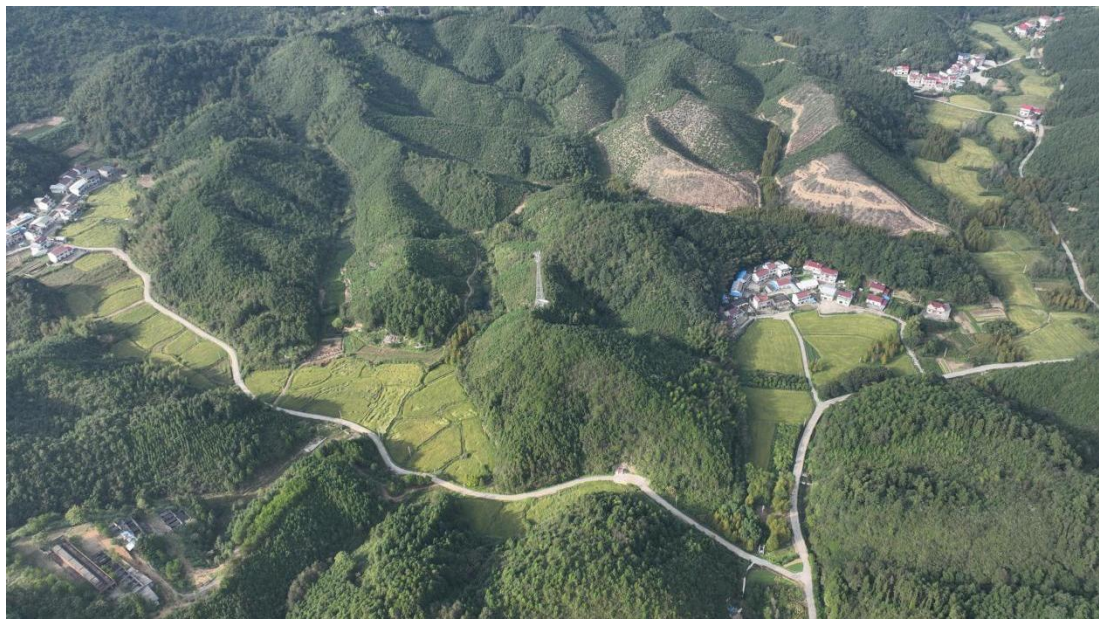

县区：东至县	乡镇：尧渡镇	图斑号：3417210123
经纬度： 117.07°E、30.19°N	坡度：28	土地利用：乔木林地
图斑属性：正确	图斑边界：正确	备注：

图斑遥感影像

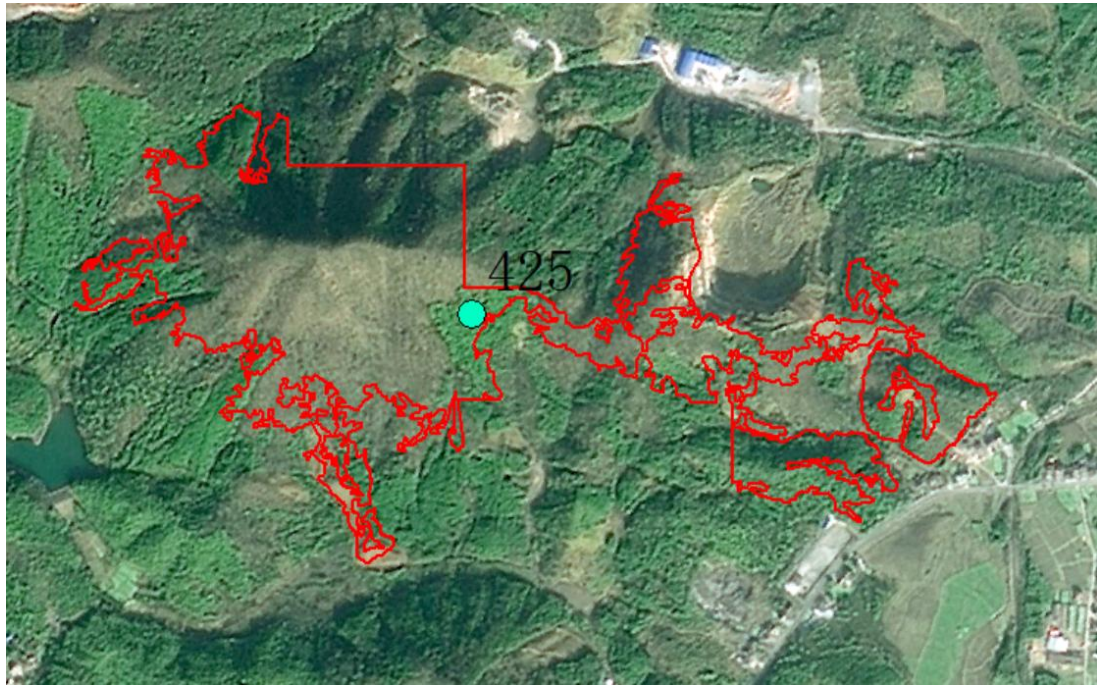

现状照片 2



县区：东至县	乡镇：洋湖镇	图斑号：3417210260
经纬度： 117.18°E、30.22°N	坡度：20	土地利用：乔木林地
图斑属性：正确	图斑边界：正确	备注：

图斑遥感影像

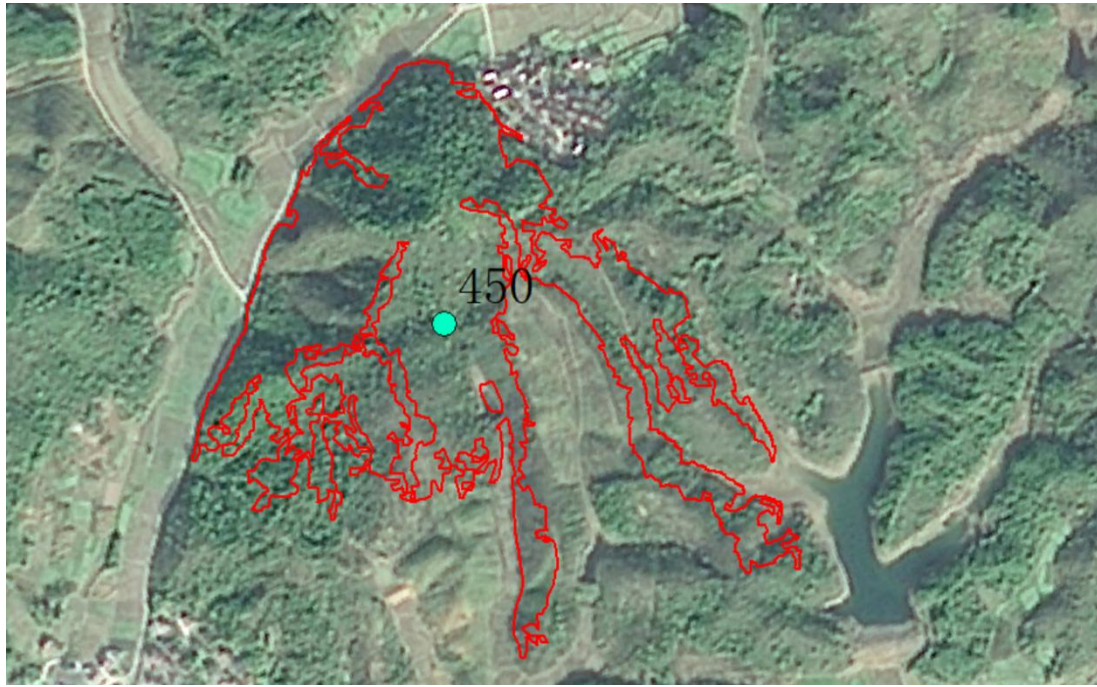

现状照片 2



县区：东至县	乡镇：张溪镇	图斑号：3417210191
经纬度： 117.16°E、30.27°N	坡度：27	土地利用：乔木林地
图斑属性：正确	图斑边界：正确	备注：

图斑遥感影像



现状照片 2

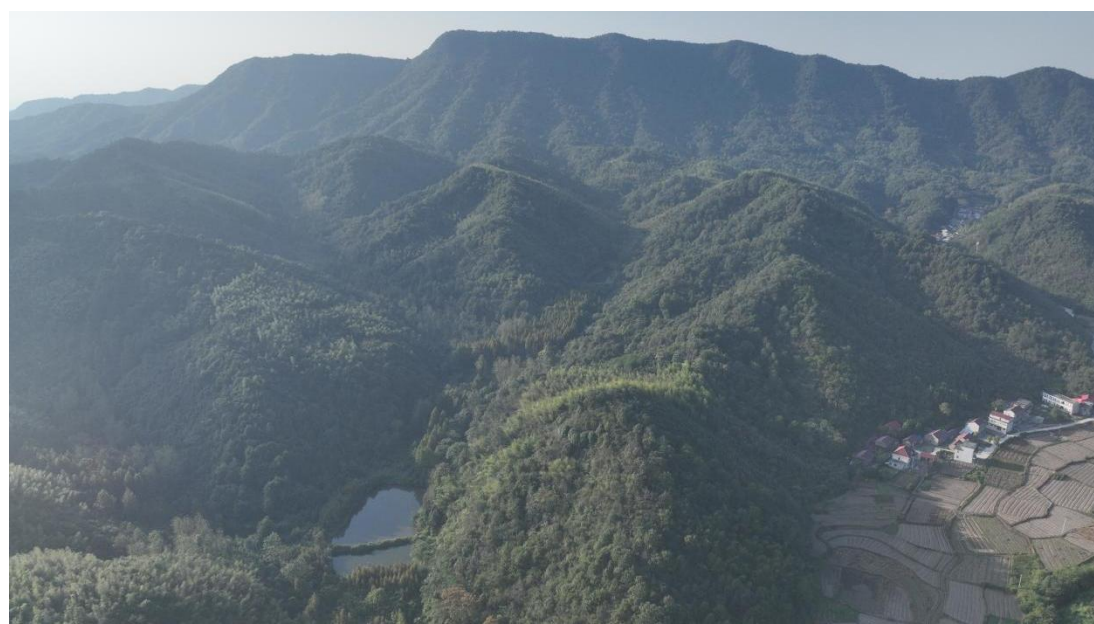

县区：东至县	乡镇：张溪镇	图斑号：3417210483
经纬度： 117.14°E、30.36°N	坡度：25	土地利用：乔木林地
图斑属性：正确	图斑边界：正确	备注：

图斑遥感影像

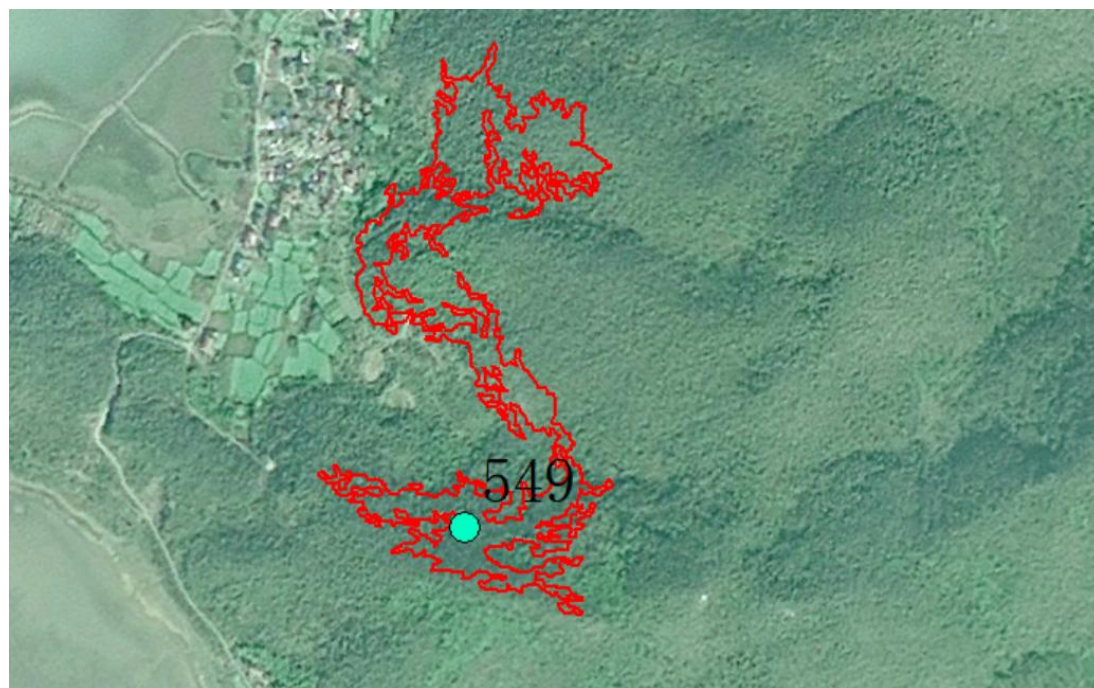

现状照片 2



县区：东至县	乡镇：张溪镇	图斑号：3417210303
经纬度： 117.15°E、30.37°N	坡度：25	土地利用：乔木林地
图斑属性：正确	图斑边界：正确	备注：

图斑遥感影像

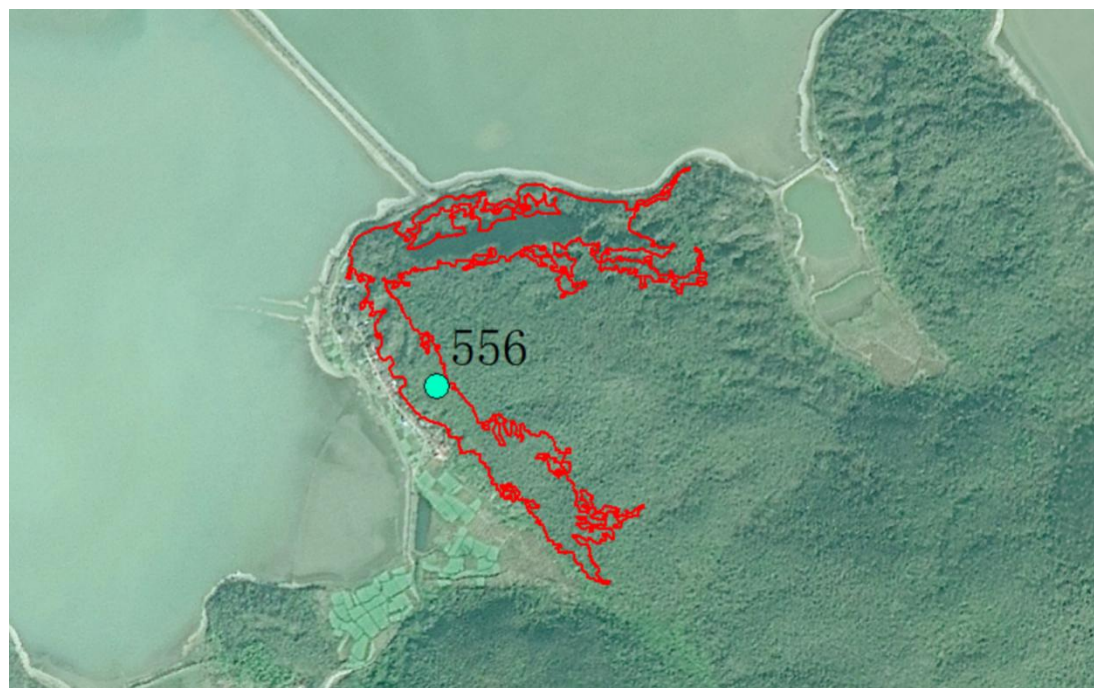

现状照片 2



县区：东至县	乡镇：龙泉镇、木塔乡、泥溪镇	图斑号：3417210004
经纬度： 116.89°E、29.72°N	坡度：29	土地利用：乔木林地
图斑属性：正确	图斑边界：正确	备注：

图斑遥感影像

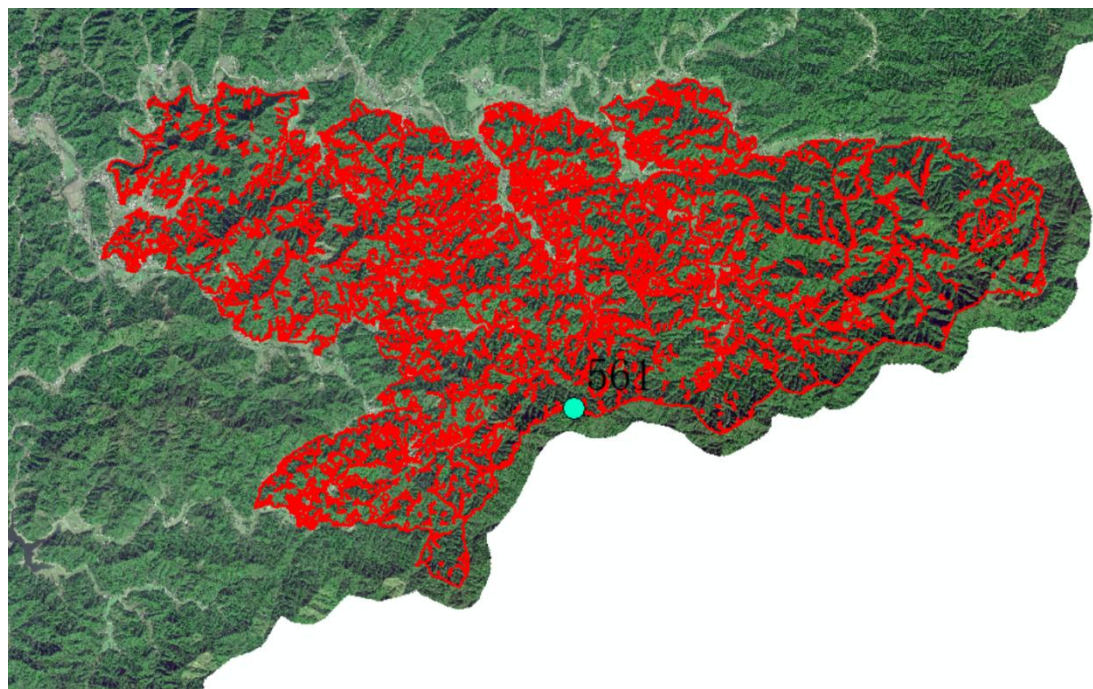

现状照片 2



县区：东至县	乡镇：官港镇、木塔乡、泥溪镇	图斑号：3417210008
经纬度： 116.92°E、29.77°N	坡度：34	土地利用：乔木林地
图斑属性：正确	图斑边界：正确	备注：

图斑遥感影像

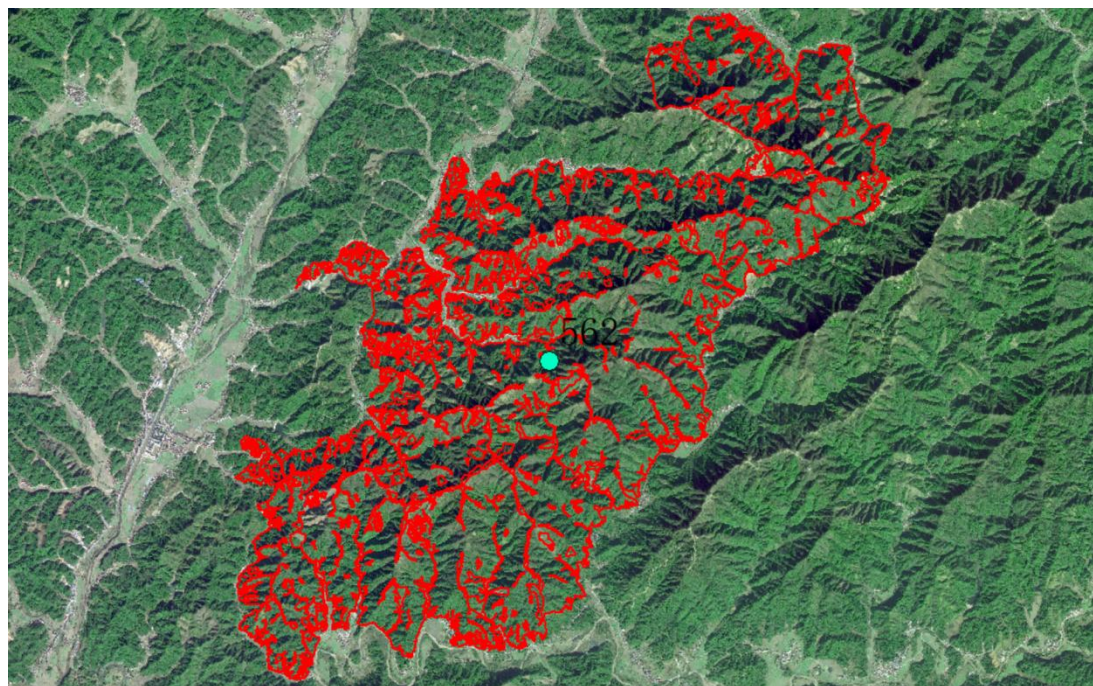

现状照片 2

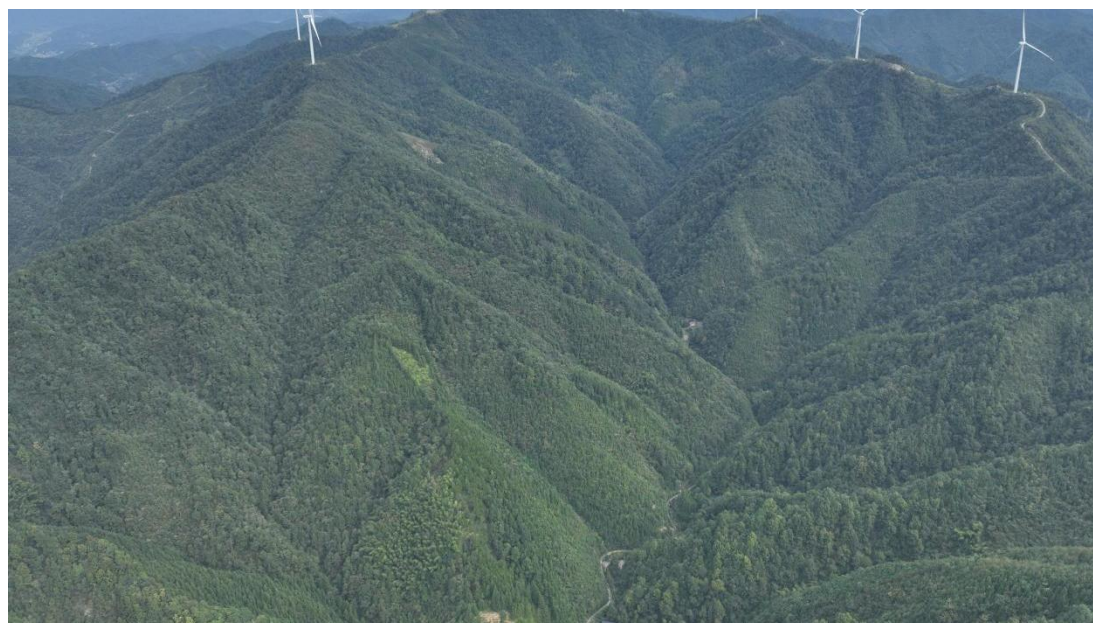

县区：东至县	乡镇：官港镇、木塔乡	图斑号：3417210006
经纬度： 116.95°E、29.76°N	坡度：25	土地利用：乔木林地
图斑属性：正确	图斑边界：正确	备注：

图斑遥感影像

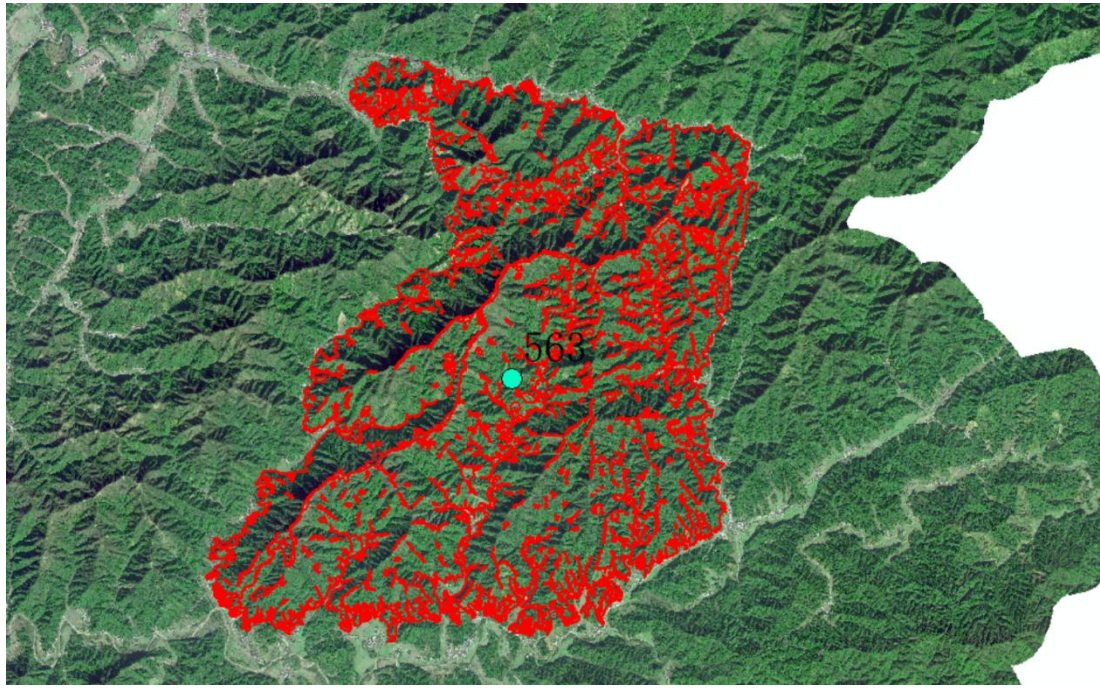

现状照片 2

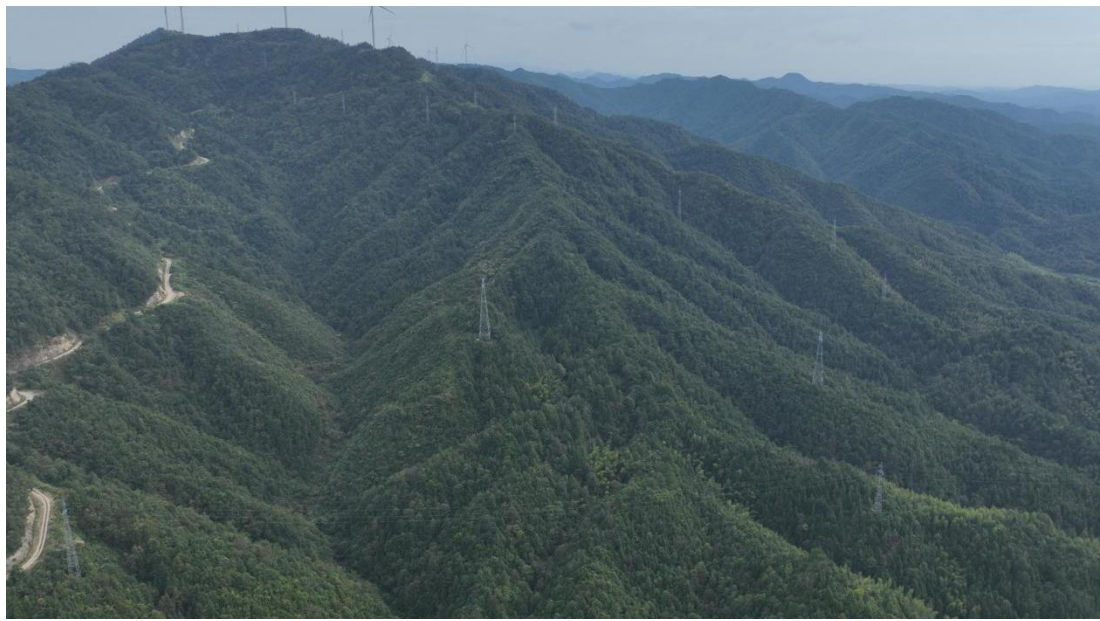

县区：东至县	乡镇：官港镇、花园乡	图斑号：3417210020
经纬度： 116.97°E、29.90°N	坡度：29	土地利用：乔木林地
图斑属性：正确	图斑边界：正确	备注：

图斑遥感影像

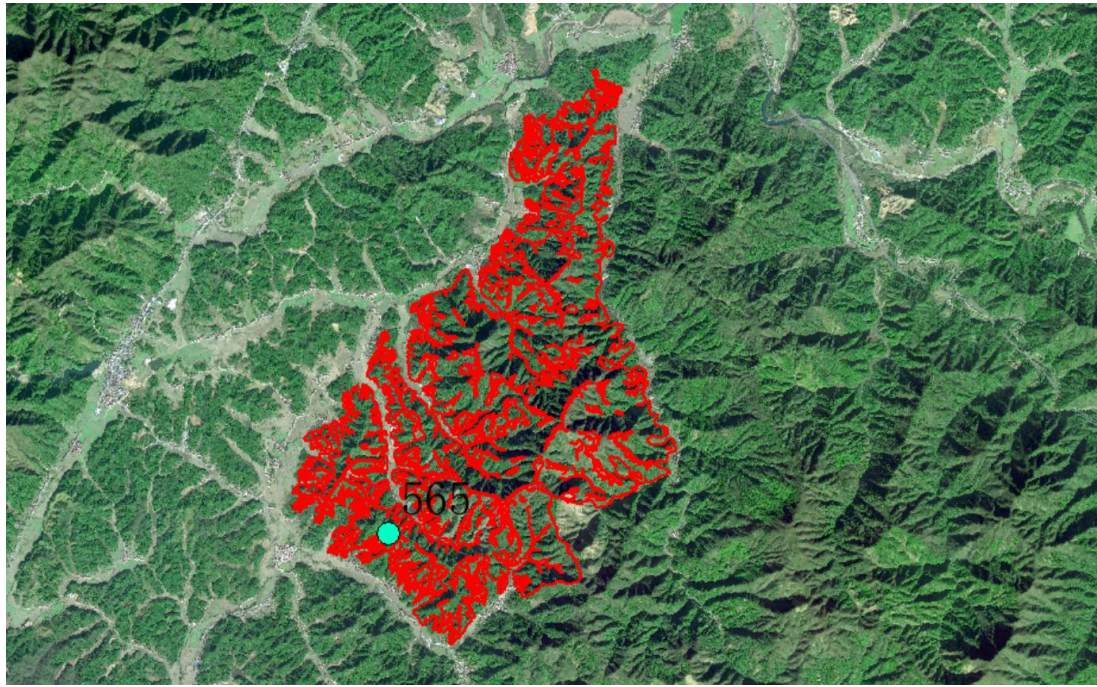

现状照片 2



县区：东至县	乡镇：官港镇、 花园乡、木塔乡	图斑号：3417210001
经纬度： 117.09°E、29.80°N	坡度：30	土地利用：乔木林地
图斑属性：正确	图斑边界：正确	备注：

图斑遥感影像

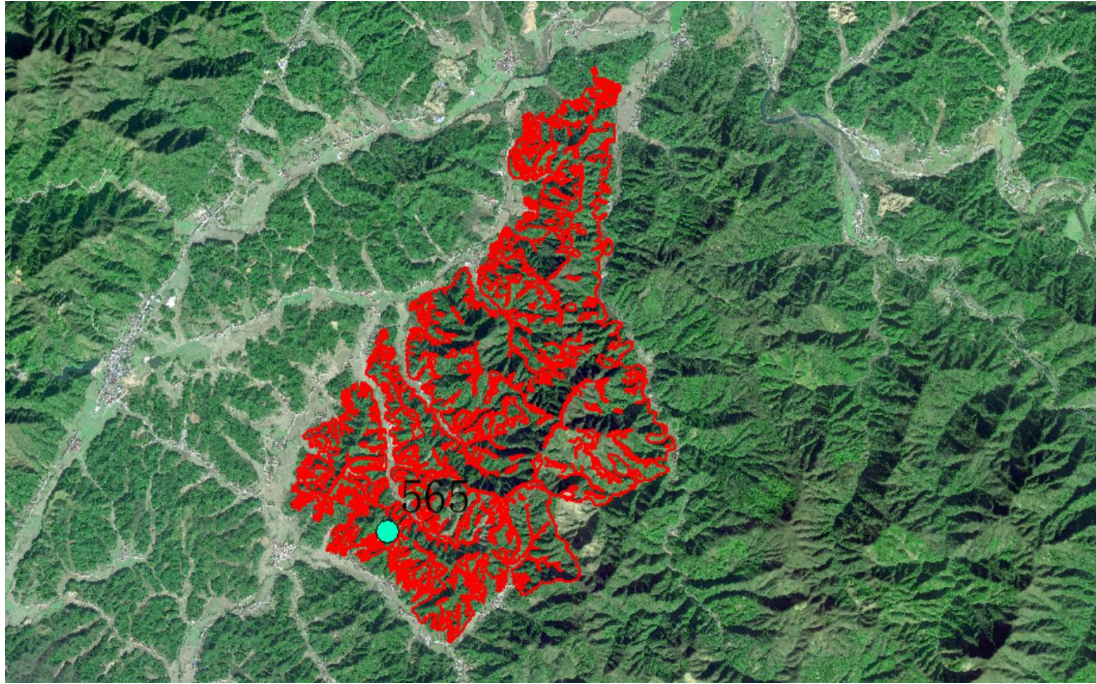

现状照片 2

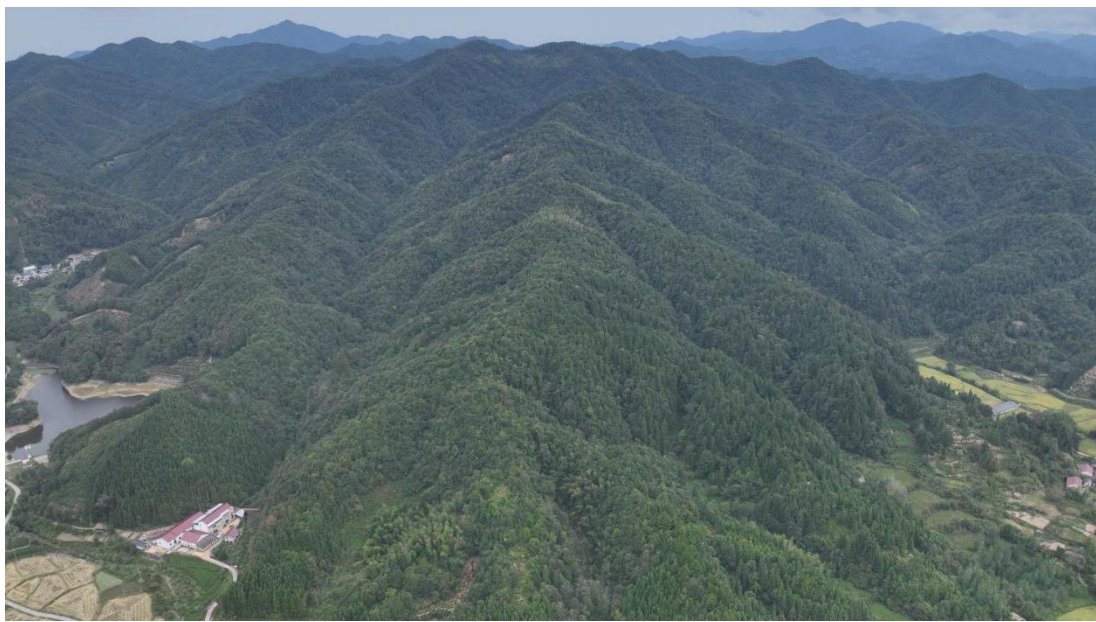

县区：东至县	乡镇：官港镇、 香隅镇、尧渡镇	图斑号：3417210133
经纬度： 117.00°E、30.12°N	坡度：28	土地利用：乔木林地
图斑属性：正确	图斑边界：正确	备注：

图斑遥感影像

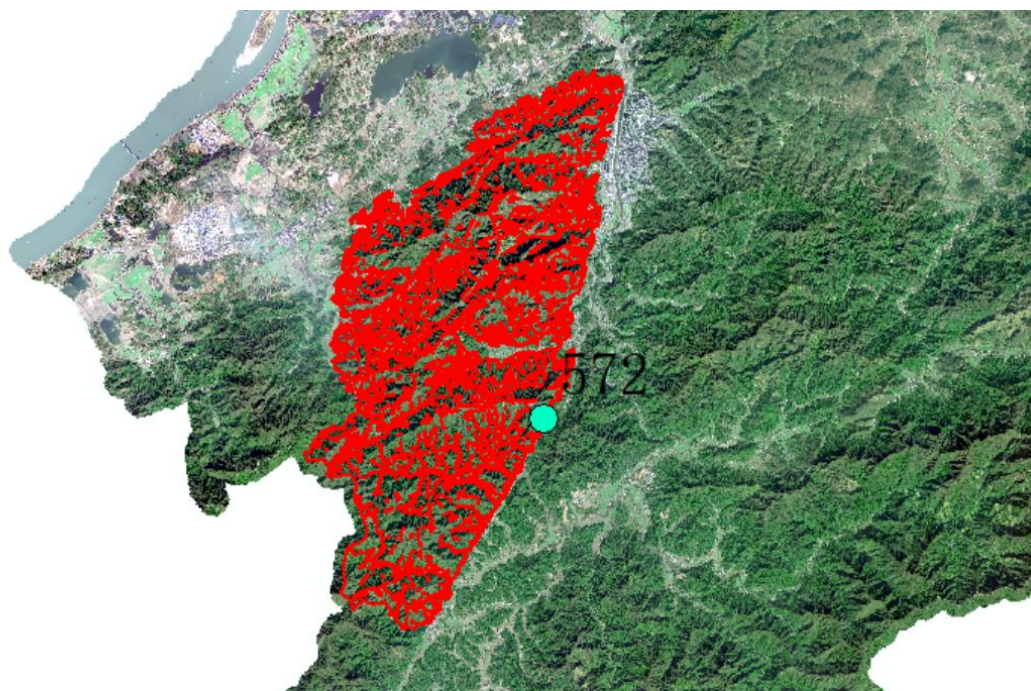

现状照片 2



县区：东至县	乡镇：葛公镇、 花园乡、洋湖镇	图斑号：3417210003
经纬度： 117.20°E、30.11°N	坡度：29	土地利用：乔木林地
图斑属性：正确	图斑边界：正确	备注：

图斑遥感影像

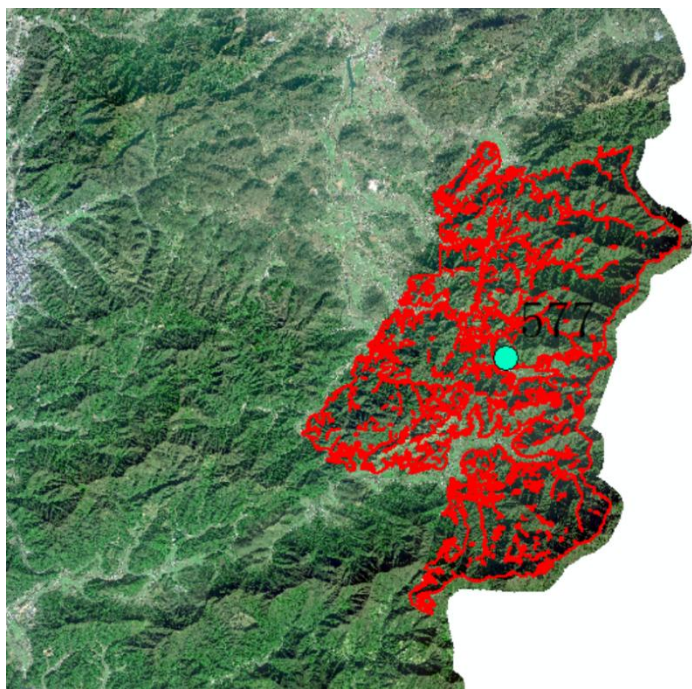

现状照片 2

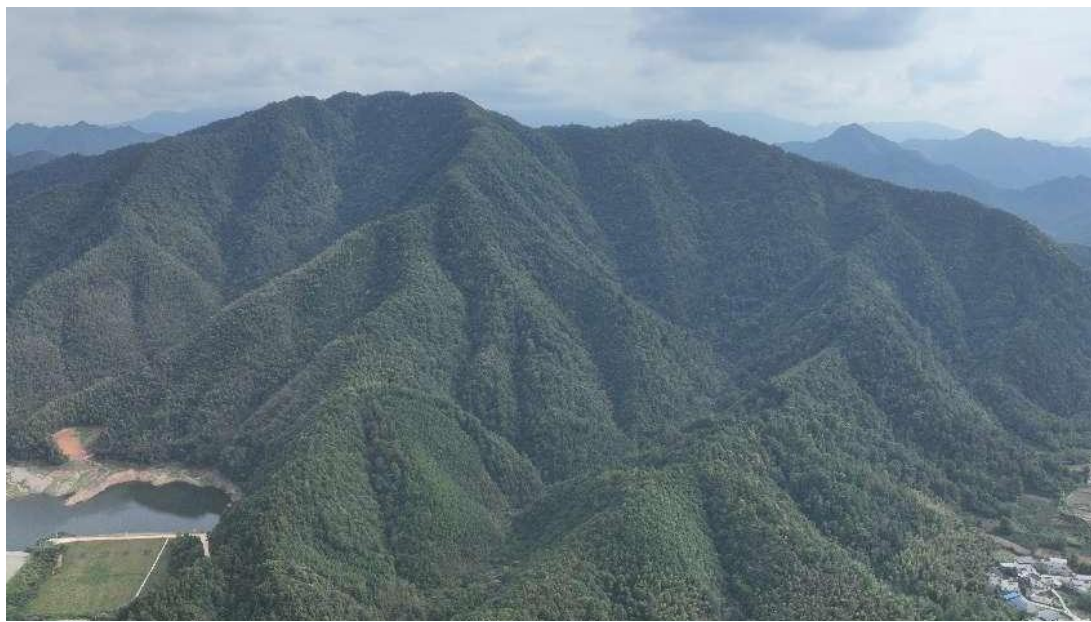

附图 1 池州市东至县禁止开垦陡坡地划定成果

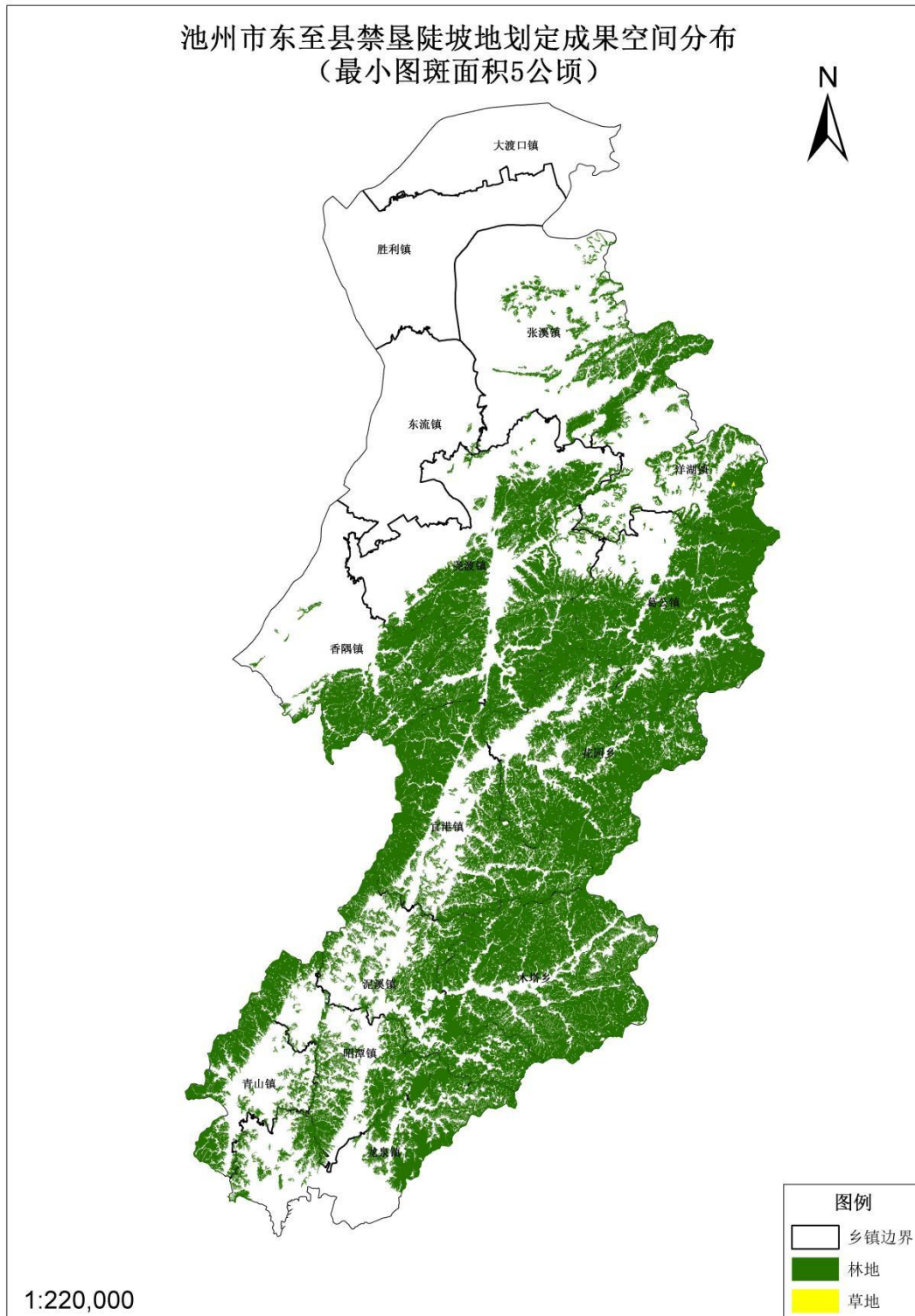

附图 2 池州市东至县不同乡镇禁止开垦陡坡地划定成果

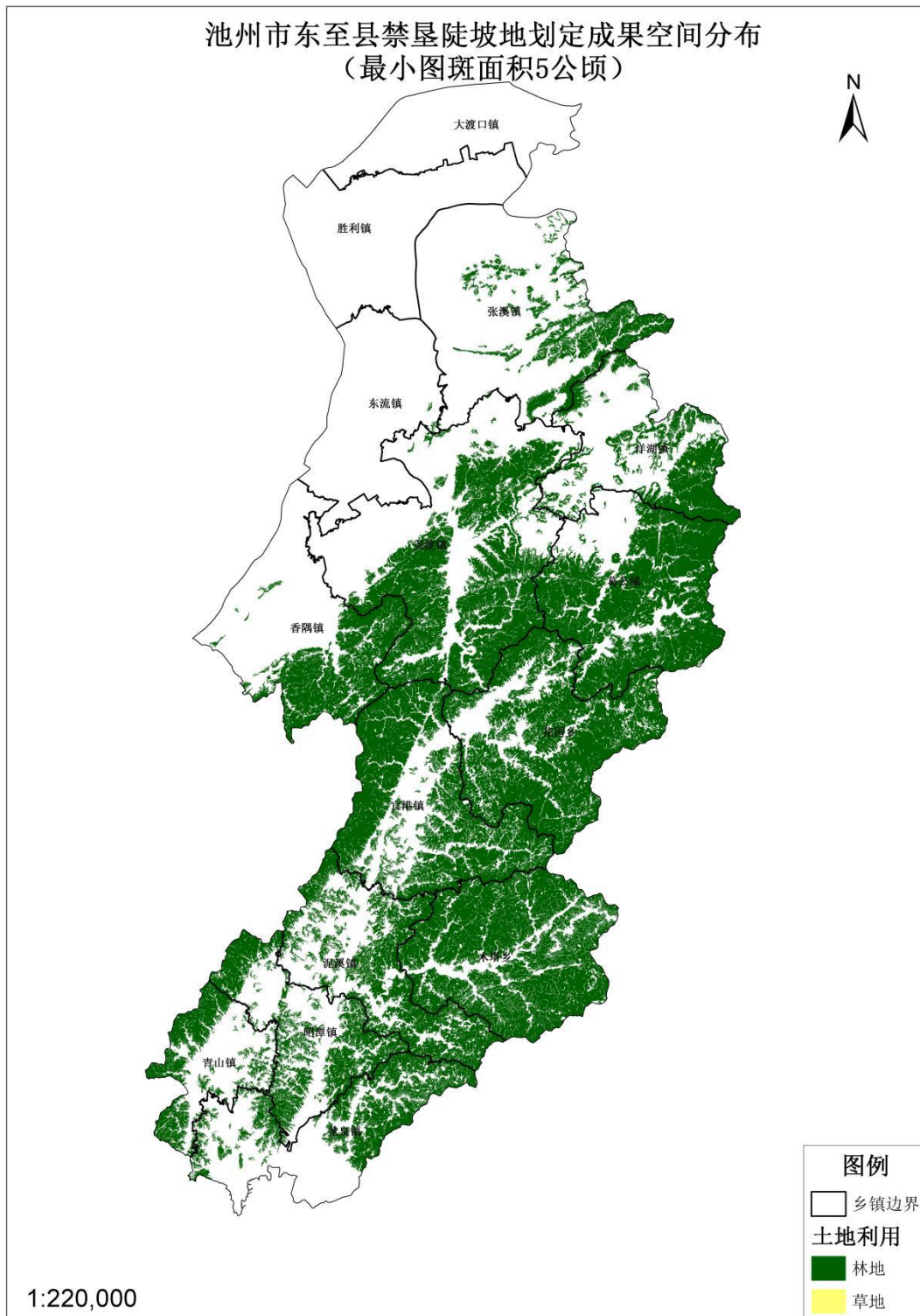

## 附件 1 东至县禁止开垦陡坡地范围划定成果审查意见

# 东至县禁止开垦陡坡地范围划定成果审查意见

2024 年 10 月 22 日，东至县水利局在东至县组织召开了《池州市贵池区禁止开垦陡坡地范围划定技术报告》（以下简称《报告》）审查会，参加会议的有池州市水利局、东至县水利局、东至县自然资源和规划局、东至县林业局、东至县农业农村局等单位的代表和特邀专家（名单附后）。

审查组成员听取了项目承担单位淮河水利委员会淮河流域水土保持监测中心站的汇报，经质询讨论，形成审查意见如下：

1. 《报告》划定的方法和技术路线符合水利部办公厅《关于印发水土保持重点区域划定技术指南》（办水保〔2024〕2号）和安徽省相关要求。

2. 《报告》基础资料翔实，划定成果基本符合区域实际。

3. 建议参照行政边界对县域内林场范围进行合理调整归并。

4. 结合矿山迹地、后备耕地资源，进一步核实完善图斑边界。

2024 年 10 月 22 日

## 池州市东至县禁止开垦陡坡地范围划定技术 报告审查会议审查组成员表

日期：2024年10月22日

序号	姓名	单位名称	职务/职称	签字
1	姚孝友	淮河水利委员会淮河流域水土保持监测中心站	正高	
2	乐志君	池州市水利局	工程师	
3	张志平	东至县水利局	高工	
4	裴红芳	东至县自然资源与规划局	高工	
5	丁国平	东至县林业局	科长	
6	董文怀	东至县农业农村局	科长	
7	周昆仑	东至县水利局	高工	
8	王润泽	东至县水利局	工程师	
9	姜丽娟	安徽禾美环保集团有限公司	项目负责人	

## 附件 2 关于池州市东至县禁止开垦陡坡地范围划定的复核意见

# 安徽省水利科学研究院文件

水利部淮河水利委员会

### 关于池州市东至县禁止开垦陡坡地 范围划定的复核意见

安徽省水利厅：

根据池州市水利局转报的《东至县禁止开垦陡坡地范围划定成果及基础数据等附件》和《东至县禁止开垦陡坡地范围划定技术报告》（以下简称《技术报告》），东至县辖区内林地面积 217439 公顷，草地面积 944 公顷，裸土地面积 11.31 公顷；坡度大于 25 度国土面积 150944 公顷；初步划定禁止开垦陡坡地面积 137779.86 公顷，主要分布在葛公镇、花园乡、木塔乡、尧渡镇等 13 个乡镇境内。

按照《水利部关于加强水土保持空间管控的意见》（水保〔2024〕4 号）和《水利部办公厅关于印发水土保持重点市域划定技术指南的通知》（办水保〔2024〕2 号）有关要求，经我单位复核，意见如下：

- 1、东至县禁止开垦陡坡地范围划定方法和工作程序基本

- 1 -

符合《禁止开垦陡坡地范围划定技术指南》（以下简称《指南》）要求。

2、经套合比对东至县第三次全国国土调查数据中林地、草地、裸土地图斑矢量边界以及坡度分级数据中大于 25 度坡度矢量边界，东至县禁止开垦陡坡地范围初步划定成果基本准确。

3、《技术报告》中应补充禁止开垦陡坡地范围划定各阶段图斑调整的定量分析过程；附件部分应补充东至县内部审查或征求意见相关材料。

4、按照《指南》要求，完善东至县禁垦范围分布图相关地图要素。

5、按照《指南》要求，《技术报告》中禁止开垦陡坡地范围划定成果需调整为 5 公顷以上图斑范围。

综上，建议东至县尽快修改完善划定成果，并按程序公告。

